SIMULTANEOUSLY PUBLISHED FROM VIJAYAWADA AND MADRAS

ఆంధ్రపత్రిక

Regd. B. No. 506 FOUNDER DESODDARAKA K. NAGESWARA RAO సంపుటం 54, సంచిక 321

విజయవాడ, శుక్రవారం 23—2—1968 THE ANDHRA PATRIKA MORNING ** 6 పుటలు : 12 పైసలు

రాజా స్నో
అద్భుతమైన తేజస్సు నిచ్చును

కె.వీ.ఆర్ గారి
ఆయుర్వేద
మహాభృంగరాజ తైలము
వెంట్రుకలను రాలనీయదు
శిరస్సును చల్లగా నుంచును

నిరుద్యోగులైన ఇంజనీర్లకు ఉపాధి కల్పనకై ప్రభుత్వ చర్యలు

పథకాలు తయారు చేయాలని చీఫ్ ఇంజనీర్లకు ఉత్తర్వు

ముఖ్యమంత్రి ప్రకటన: సిబ్బంది సంఘాల సూచనపై చేసిన నిర్ణయాలు వివరణ

('ఆంధ్రపత్రిక' ప్రతినిధి) హైదరాబాదు, ఫిబ్రవరి 22 :

ఉద్యోగాలుపోయిన 10,440 మంది ఇంజనీరింగ్ సిబ్బందిలో వీలైనంత ఎక్కువ మందికి ఉపాధి కల్పించడానికి చర్యలు తీసుకొనగలిగేందుకు ఈ నెలాఖరులోగా, ఎథకాలను రూపొందించి, లక్ష్యాలు నిర్ణయించి తనకు పంపవలసిందిగా రాష్ట్ర ప్రభుత్వం చీఫ్ ఇంజనీర్లను కోరింది.

ముఖ్యమంత్రి శ్రీ కాసుబ్రహ్మానందరెడ్డి ఈనేల శాసనసభలో ఈ విషయం వెల్లడించారు. ఇటీవల ఉద్యోగాలనుంచి తొలగించబడిన నేలాది ఇంజనీరింగు సిబ్బందిసమస్యపై పలువురు సభ్యులు ప్రతిపాదించిన సావధాన తీర్మానానికి ఆయన ప్రత్యుత్తరమిచ్చారు.

రాష్ట్రంలోని ఇంజనీరింగు సిబ్బంది సంఘాలు ఈ నెల మొదటి వారంలో సమిష్టిగా చేసిన వివిధ సూచనలను పరిశీలించిన అనంతరం ప్రభుత్వం తీసుకున్న అనేక నిర్ణయాలను ముఖ్యమంత్రి ప్రకటించారు.

కొన్ని నిర్ణయాలు, ఆందోళన జరుపుతున్న ఇంజనీరింగ విద్యార్థుల కోరికలను నెరవేర్చే లక్ష్యంతోజరిగాయి. ఇంజనీరింగులో డిప్లొమా కలవారికి అప్రెంటిస్‌షిప్ చట్టం వర్తింపజేసేవిషయం ఆలోచించేందుకు, విద్య, పరిశ్రమలశాఖల కార్యదర్శులతోనూ, సాంకేతిక విద్య, పరిశ్రమల శాఖల డైరెక్టర్లతోనూ, ఒక సంఘాన్ని ఏర్పాటుచేయాలన్నది ఈ నిర్ణయాలలో ఒకటని ముఖ్యమంత్రి చెప్పారు. శిక్షణ పొందిన అప్రెంటిస్‌లకు ప్రాధాన్యం ఇచ్చే నిమిత్తం నిబంధనలను సవరించడం జరుగుతుందని కూడా ఆయన తెల్పారు.

వచ్చే విద్యాసంవత్సరంనుంచి రాష్ట్రంలోని ఇంజనీరింగ్‌కళాశాలలలోనూ,పాలిటెక్నిక్‌లలోను చేర్చుకునే విద్యార్థుల సంఖ్యను కచ్చితంగా పరిమితం చేయాలన్నది ప్రభుత్వం తీసుకున్న మరొక ముఖ్యమైన నిర్ణయం.

నిరుద్యోగులైన సిబ్బందికి ఉద్యోగావకాశాలను అన్వేషించేందుకురాష్ట్రంలోని కేంద్రప్రభుత్వ సంస్థలతో తక్షణం చర్చలుజరపాలని ప్రభుత్వం నిర్ణయించుకున్నదని చిన్న నీటిపారుదలశాఖా మంత్రి శ్రీ జీలం సిద్ధారెడ్డి అంతకుముందు ఒక స్వల్పవ్యవధి ప్రశ్నకు సమాధానంగా చెప్పారు.

ఈనెల 29వ తేదీలో ఉద్యోగాలు అంతమయ్యే మంజూరైన సిబ్బందికి మార్చి 31వ

(మిగతా 4 వ పేజీలో)

యు. పి. లో కాంగ్రెస్ పాలన?

లక్నో, ఫిబ్రవరి 22 : ఉత్తరప్రదేశ్ విధానసభ ప్రతిపక్షనాయకుడు శ్రీ సి. బి. గుప్తా నేటిఉదయం గవర్నర్ డాక్టర్ బెజవాడ గోపాలరెడ్డిని కలుసుకున్నారు.

విధానసభలో కాంగ్రెసుకు మెజారిటీ వున్నందున, కాంగ్రెసుప్రభుత్వం యేర్పాటు చేసేస్థితిలో వున్నదని ఆయన గవర్నర్‌కు చెప్పినట్లు తెలుస్తున్నది.

సైగాన్, ఫిబ్రవరి 22: అమెరికన్ యుద్ధ విమానాలు మొదటిసారిగా ఉత్తర వియత్నాం రాజధాని హనోయ్ రేడియో కేంద్రం పై దాడి చేశాయని ఇవాళ అమెరికన్ సైనిక కార్యాలయం ప్రకటించింది.

రేషనింగ్ తొలగింపు

ప్రభుత్వం ఆలోచన : వి. బి. రాజు ప్రకటన

("ఆంధ్రపత్రిక" ప్రతినిధి)

హైదరాబాద్,ఫిబ్రవరి 22:హైదరాబాదు సికిందరాబాద్ జంటనగరాలలోను విశాఖపట్నంలోను రేషనింగ్‌ను సడలించే విషయాన్ని గురించి ప్రభుత్వం నిజంగానే ఆలోచిస్తున్నదని రెవిన్యూ, పౌర సప్లయి శాఖామంత్రి శ్రీ వి.బి. రాజు నేడు రాష్ట్ర శాసనసభలో చెప్పారు.

రాష్ట్రంలో రేషనింగ్‌ను ఎత్తివేసే విషయాన్ని గురించి ప్రభుత్వం ఆలోచిస్తున్నదా అని ప్రతిపక్ష నాయకుడు శ్రీ గౌతు లచ్చన్న అడిగిన ప్రశ్నకు సమాధానంగా శ్రీ రాజు పై విషయాన్ని తెలియజేశారు.

తుది నిర్ణయం ఇంకా తీసుకోకపోయినప్పటికీ, రాష్ట్రంలో బియ్యం సప్లయి పరిస్థితి మెరుగుపడిన దృష్ట్యా రేషనింగ్ తొలగింపును గురించి ఆలోచన జరుగుతున్నదనీ అన్నారు.

ఖచ్చితమైన నిర్ణయానికి వచ్చినప్పుడు సభవారికి తెలియజేయగలమన్నారు.

—:o:—

వాషింగ్టన్, ఫిబ్రవరి 22: వాషింగ్టన్‌లో సోవియెట్ రాయబార కార్యాలయంవద్ద బాంబు పేలిన సంఘటనలో అనుమానించబడుతున్న ఒక వ్యక్తి కోసం పోలీసులు, ఎఫ్. బి. ఐ. శాఖ అధికారులు నేడు తీవ్రంగా గాలిస్తున్నారు.

స్వతంత్ర తమిళనాడు పతాకం

కోయంబత్తూరు, ఫిబ్రవరి 22: స్వతంత్ర తమిళనాడుకోసం కొనసాగుతున్న ఆందోళన నాలుగవ ఘట్టంగా, వ్యవసాయ కళాశాల చివరి సంవత్సరం విద్యార్థి, తమిళనాడు విద్యార్థుల హిందీవ్యతిరేక ఆందోళన మండలి సమావేశకర్త అయిన శ్రీ ఆర్. రామస్వామి ఈ ఉదయం ఇక్కడ "స్వతంత్ర తమిళనాడు ఉద్యమ పతాకాన్ని" ఎగురవేశారు.

సుమారు వెయ్యి మంది విద్యార్థులు ఈ కార్యక్రమానికి హాజరయ్యారు.

పతాకం దీర్ఘ చతురస్రాకారంలో తెల్లని వస్త్రంతో తయారు చేయబడింది. దాని పై "తమిజగం"(తమిళనాడు)అని తమిళ లిపిలో పెద్ద అక్షరాలు ఎర్ర రంగులో వ్రాయబడి ఉన్నాయి.

పతాకావిష్కరణానంతరం, వ్యవసాయ కళాశాలకు చెందిన 25 మంది విద్యార్థులు "సావధానంగా" నిలబడి దానికి అభివాదం చేశారు. స్టేడియంలో టపాకాయలు పేల్చారు: సుప్రసిద్ధ తమిళ కవి భారతి రచించిన తమిళజాతీయ గీతాన్ని కొంత మంది బాలురు గానం చేశారు.

పతాకాన్ని ఈ సాయంత్రం వరకు కాపాడేందుకు, ఆందోళన మండలి కొంత మంది విద్యార్థులను అక్కడ ఉంచింది.

ఈ కార్యక్రమం కొనసాగినప్పుడు పోలీసులు ఆ పార్కులో లేరు.

పార్కులో ఉన్నవారికి విద్యార్థులు మిఠాయికూడా పంచిపెట్టారు.

అవాంఛనీయ సంఘటనలు జరుగకుండా చూచేందుకు పట్టణమంతటా సాయుధ పోలీసు బందోబస్తు జరిగింది.

తమిళనాడు హిందీ వ్యతిరేక ఆందోళన మండలి ఆదేశాన్ని అనుసరించి, నిన్న కోడుమూడిలో విద్యార్థులు రాజ్యాంగంలోని 17 వ విభాగాన్ని తగులబెట్టారని కూడా అధికారిత్యా తెలిసింది.

దేశ ప్రతిష్ఠకు భంగం కలిగించే చర్యల నిరోధక చట్టంలోని 5 వ సెక్షన్ క్రింద ఆ విద్యార్థులపై కేసులు పెట్టబడినట్లు కూడా తెలిసింది.

అణ్వస్త్రదాడికి జాన్సన్ యత్నం

అమెరికా అణుశాస్త్రజుల విమర్శ

న్యూయార్క్, ఫిబ్రవరి 22 : అమెరికా ప్రభుత్వం ప్రపంచాన్ని మూడవప్రపంచ యుద్ధపుటంచులకు ఈడ్చుతున్నదని అమెరికా భౌతికశాస్త్రవేత్తలబృందం నిన్న ఇక్కడ జరిపిన పత్రికాగోష్ఠిలో విమర్శించింది.

వియత్నాంపై అణ్వస్త్రదాడి జరపడానికి కేసస్ స్థావరంలో చిక్కుకున్న అమెరికాసైనికదళాలను అభ్యర్థించడం జాన్సన్ ఒక సాకుగా చెప్పజూస్తున్నారని ఈ శాస్త్రజ్ఞులువిమర్శించారు.

ఈ పత్రికాగోష్ఠికి అమెరికాలోని ప్రముఖ శాస్త్రజ్ఞులు, విద్యావేత్తలు, మతాధికారులు, యుద్ధవ్యతిరేకసంస్థల నాయకులు హాజరైనారు.

వియత్నాములో ఇటీవల జరుగుతున్న వినాశకరమైన యుద్ధ సంఘటనలు అణ్వస్త్ర యుద్ధం వాస్తవరూపం ధరించడానికి దోహదకరమైనవని శాస్త్రజ్ఞులు హెచ్చరించారు.

ఆంధ్రలో రాష్ట్రపతి పాలన!

కాంగ్రెస్ శాసనసభ్యుని కోరిక

హైదరాబాదు, ఫిబ్రవరి 22 : ఆంధ్రలో రాష్ట్రపతిపాలన విధించాలని రాష్ట్రశాసనసభలో ఒక కాంగ్రెస్ సభ్యుడు కోరారు.

క్షామపీడితమైన రాయలసీమను గురించి మాట్లాడుతూ, "ప్రజలకు సహాయం చేయడానికికూడా డబ్బులేకపోతే ఈ శాసనసభ ఎందుకు? రాష్ట్రపతిపాలన ప్రవేశపెట్టి, కేంద్రంచే బాధ్యతలను స్వీకరించనివ్వండం మంచిది" అని ఆయన నిరాశగా అన్నారు.

(యు. ఎన్. ఐ.

అన్ని పార్టీలతో చర్చకు సంసిద్ధత

భాషా సమస్యపై రాజ్యసభలో ప్రధాని ప్రకటన

న్యూఢిల్లీ, ఫిబ్రవరి 22 :

ప్రస్తుతం నెలకొనివున్న వుద్రిక్త వాతావరణం చల్లబడిన తరువాత భాషా సమస్యపై చర్చలు జరుపటానికి ఉత్తరాది దక్షిణాది ప్రాంతాలలోని వివిధ పార్టీల నాయకులను ప్రభుత్వం అహ్వానించగలదని ప్రధాని శ్రీమతి ఇందిరా గాంధీ నేడు రాజ్యసభలో పేర్కొన్నారు.

ఏమైనప్పటికీ దేశ సమైక్యతను నిలబెట్టటానికి త్రిభాషా సూత్రం ఒక్కటే మార్గమని ప్రధాని పునరుద్ఘాటించారు.

రాష్ట్రపతి ప్రసంగంపై నాలుగురోజుల పాటు జరిగిన చర్చకు శ్రీమతి గాంధి సమాధానం చెబుతూ 40 ని ము ష ల సేపు గంభీరోపన్యాసం చేశారు. దేశం చిన్నాభిన్నం కావాలని కోరుకొంటేతప్ప రెండు భాషలలో అవి ఏ రెండు భాషలైనాసరే మనం వ్యవహారాలను నడుపుకొనలేము అని ప్రధాని అన్నారు.

తీర్మానానికి రాజ్యసభ ఆమోదం

న్యూఢిల్లీ, ఫిబ్రవరి 22—రాష్ట్రపతి ప్రసంగానికి కృతజ్ఞతలు తెలిపే తీర్మానాన్ని రాజ్యసభ నేడు 90—4 వోట్లతో ఆమోదించింది.

ఎస్. ఎస్. పి. సభ్యులు తీర్మానానికి వ్యతిరేకంగా వోటు చేశారు.

ప్రతిపక్షాలవారు తీసుకొని వచ్చిన 96 సవరణలను వోటిమాటద్వారా తిరస్కరించారు.

ఎక్సైజు సుంకం విధింపు అధికారం

రాష్ట్రం చేపట్టాలని అసెంబ్లీలో కాంగ్రెస్ సభ్యుడు ప్రగడకోటయ్య విజ్ఞప్తి

("ఆంధ్రపత్రిక' ప్రతినిధి) హైదరాబాద్, ఫిబ్రవరి 22 :

పంచదార, బొగ్గు, సిమెంట్, మిరపకాయలు మొదలైన వాటిపై ఎక్సైజు పన్ను విధింపు అధికారాన్ని కేంద్ర ప్రభుత్వ పరిధినుంచి తప్పించి, రాష్ట్ర ప్రభుత్వం దత్తంచేసుకోవాలని, నేడు రాష్ట్ర శాసనసభలో కాంగ్రెస్ సభ్యుడు శ్రీ ప్రగడ కోటయ్య వాదించారు.

బడ్జెట్‌పై మూడవనాటి చర్చలో పాల్గొంటు, ఎక్సైజు సుంకంవలన సుమారు వందకోట్ల రూపాయలు ఆదాయం వున్నదనీ, ఈ మొత్తాన్ని రాష్ట్రం రాబట్టు కొనగలిగితే రాష్ట్ర ఆర్థిక పరిస్థితి మెరుగుపడుతుందని ఆయన సూచించారు. ఈ పన్ను విధింపు ఖర్చును రాష్ట్రం హస్తగతం చేసుకోవడానికి అవసరమయితే రాజ్యాంగాన్ని కూడా సవరించేయడానికి రాష్ట్ర నాయకులు వత్తిడి తేవాలని ఆయన అన్నారు.

అధ్యక్ష స్థానంలో ఉన్న సభాపతి శ్రీ వారు దేవ నాయక్ వున్నారు.

కేంద్రం రాష్ట్ర ప్రణాళిక కొరకు ఈ సంవత్సరం హెచ్చు ఆర్థిక సహాయం చేసే సూచనలు కనిపించడంలేదుగనుక 1968—69 వ సంవత్సర రాష్ట్ర ప్రణాళిక ఆసలు అమలు అవుతుందా అనేటటువంటి అనుమానం ప్రజలలోను, ప్రజా ప్రతినిధులలోను కలుగుతున్నదని శ్రీ కోటయ్య చెప్పారు. "డబ్బు లేక అన్ని కార్యక్రమాలు స్తంభించిపోయి, మనం కేంద్రాన్ని యాచించడానికి వెళ్లే స్థితి పోవాలి" సభ్యుడు అన్నారు.

రాష్ట్రంలో ఉత్పత్తి అయ్యే కొన్ని

(మిగతా 3 వ పేజీలో)

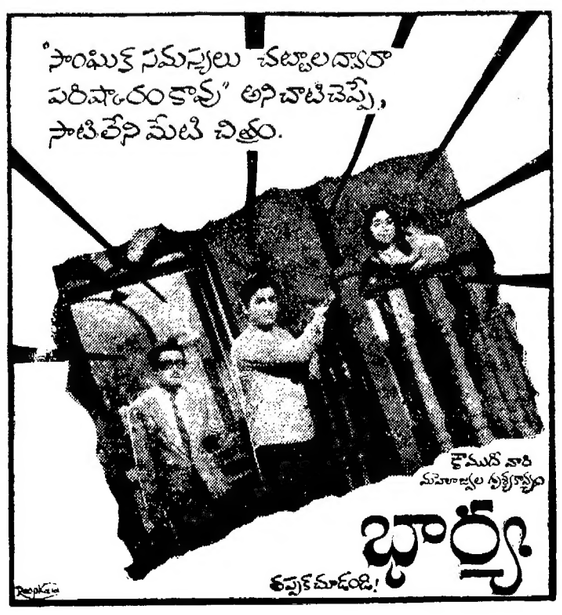

హోమియోపతి
ఇంగ్లీషులోను తెలుగులోను హోమియోపతి వైద్యంపై పోస్టల్ ట్యూషన్ ఇవ్వగలవారు వైద్యంచేయుటకును, ప్రభుత్వమువారి B రిజిస్ట్రేషనును సంపాదించ వచ్చిన్నట్లు అగుట కును లండనిమిక్కిలి ఉపయోగమైనది. వివరములుగల తెలుగు ప్రాస్పెక్టస్‌కొరకు ఈ దిగువ యడ్రసుకు వ్రాయండి.
ది ఇండియన్ ఇన్‌స్టిట్యూట్ ఆఫ్ హోమియోపతీ
6, స్ట్రటంగ్సు వీధి, మద్రాసు—1.

స్థిరాస్తి అమ్మకము

నందిగామ తాలూకా, జయంతిగ్రామం తాలూగు సుమారు యు. 40 రాలు శేరి మెంక భూమి విక్రయింపబడును. యీ భూమిలో చెరువు కూడ కలదు. పల్లపు సాగు చేసుకొనవచ్చును. వివరములకు: తంగెళ్ల రామారావు, ముక్త్యాల రాజాగారి ఏజంటు, టెలిఫోన్ నెం. 3153, గవర్నరుపేట, విజయవాడ—2

వేలం ప్రకటన

కాకినాడలో తేది 6—3—1968 లగాయితు తేది 10—3—1968వరకు ప్రతిరోజు ఉదయం 8—30 గంటల లగాయితు మధ్యాహ్నం 12—30 గంటలవరకు కాకినాడ కమర్షియల్ రోడ్డులో అనగా ఏటువార బసివిరెడ్డిగారి గోడవున్న వద్ద 17 తొట్టి పడవలు బహిరంగముగా వేలం చేయబడును. కావలసినవారు వచ్చి వేలం పాడుకొనవచ్చును. పాట షరతులు యితర వివరములు కావలసినవారు ఈ దిగువ ఎడ్రసుకు వ్రాసిన వివరములు యావత్తు పంపబడును. లేదా ఈ దిగువ ఎడ్రసు వారిని కలుసుకొని స్వయముగా వివరములు తెలుసుకొనవచ్చును — పుట్టా వెంకటరమణమూర్తి, నున్నవారివీధి, జగన్నాథపురం, కాకినాడ—2.

దక్షిణ మధ్య రైల్వే

టెండరు నోటీసు

నెం1/DYF/BZA/1968తే30.1.68

నవరణ నెం. 1

విషయము :— విజయవాడ — డవున్ ట్రాఫిక్ పేస్ II కు అదనపు యార్డు సౌకర్యములు— పైనల్ బాలస్టింగ్ కోసం 50 mm (2") సైజు గట్టి గ్రానైట్ రాతి కంకర సరఫరా.

ఇందుకు సంబంధించిన వారందరికి తెలియచర్చునదేమనగా పై టెండరునోటీసుకు సంబంధించిన పని పూర్తిచేయు కాలపరిమితి, టెండరు ఫారములు జారీచేయు ఆఖరు తేదీ, ధరవత్తు సొమ్ము చెల్లించు తేదీ టెండర్లు తెరచుతేదీలు ఈ క్రింది విధముగా మార్పు చేయడమైనది.

1. పని పూర్తి చేయవలసిన కాలము: 9 నెలలు.
2. టెండరు ఫారముల జారీకి ఆఖరు తేదీ: 4—3—1968 మ. 3.00 గం. వరకు
3. ధరావత్తు డిపాజిటు చేయుటకుఆఖరు తేదీ: 5—3—1968 మ.12.00గం.వరకు
4. టెండర్లు స్వీకరించు తేదీ, సమయము: 6—3—1968 మ. 3.00 గం.
5. టెండర్లు తెరచు తేదీ, కాలము: 6—3—1968 మ. 3.30 గం.

ఇతర షరతులు, సంబంధనలలో మార్పులేక యుండును.

డివిజనల్ ఇంజినీర్,
(కన్‌స్ట్రక్షన్) విజయవాడ.

టెండరు నోటీసు

"సి. ఎ. బేగంపేటవద్ద 'ఏ' పేస్ మరియు 'టాక్సీ ట్రాక్' నిర్మాణము— సికింద్రాబాదు రైల్వే గూడ్సు యార్డునుంచి సి. ఎ. బేగంపేట వద్దగల సెంట్రల్ పి. డబ్ల్యు. డి స్టోర్సుకు సిమెంటు రవాణా" పనికిగాను భారత అధ్యక్షుని తరపున సీలువేసిన టెండర్లు సి. పి. డబ్ల్యు. డి. చే అనుమతి పొందిన కంట్రాక్టర్లనుండియు మరియు అదే తరగతికి చెందిన ఎం. ఇ. ఎస్./పైప్‌వేస్ / రైల్వేల కంట్రాక్టర్లనుండియు ది ఎగ్జిక్యూటివ్ ఇంజినీర్, మద్రాసు సెంట్రల్ డివిజన్ (నార్త్), 1 వ అంతస్తు, బ్లాకు I శాస్త్రి భవన్ నెం. 35, పాడ్డోస్ రోడ్, మద్రాసు—6 వారిచే సీలువేసిన టెండర్లు 4—3—1968 తేదీ మ. 3—00 గంటల వరకు స్వీకరించబడును.

అంచనా ఖరీదు:— 45, 155/—

టెండర్లు డివిజనల్ ఆఫీసునందు అదే రోజు మ. 3—15 గంటలకు ఎగ్జిక్యూటివ్ ఇంజినీర్ మద్రాసు సెంట్రల్ డివిజన్ (నార్త్) సెంట్రల్ పి. డబ్ల్యు. డి. మద్రాసు—6 వారిచే తెరువబడును.

ధరావత్తు సొమ్ము, రు. 1129/—లను క్రెడిట్ / స్టేట్ / రిజర్వు బ్యాంకునందు చెల్లించి, చెలానా రసీదును టెండరుకు జత పర్చవలెను. లేదా రిజర్వు బ్యాంకుచే పూచీ యివ్వబడిన షెడ్యూల్ బ్యాంకునందు డిపాజిట్ అట్‌కాల్ రసీదును టెండరుతోపాటు పంపవలెను.

టెండరుఫారములు తేదీ 2—3—1968 మ. 5—00 గంటలవరకు ఖరీదుకు గాను రు. 5/—(దరూపాయలు మాత్రము)లను సేల్సుటాక్సు క్రింద 3% సు చెల్లించి (తిరిగి యివ్వరు) ఈ కార్యాలయమునుంచి గాని లేక అసిస్టెంట్ ఇంజినీర్ వారికి కార్యాలయము, బేగంపేట ఎ. వి. ఎం. నట్ డివిజన్, సి. పి. డబ్ల్యు. డి., బేగంపేట ఏర్‌పోర్టు, హైదరాబాద్—19 నుండి పొందవచ్చును.

పై విధముగా ధరావత్తు డిపాజిట్టుచేయని టెండర్లు నిరాకరించబడును.

ఎగ్జిక్యూటివ్ ఇంజినీర్,
మద్రాసు సెంట్రల్ డివిజన్ (నార్త్)
సెంట్రల్ పి. డబ్ల్యు. డి, మద్రాసు—6

భారత ప్రభుత్వము

ఆర్టిఫెక్టులను సరాసరి ప్రవేశము యిచ్చుటకై జరుపబడు రిక్రూట్‌మెంటు :

భారత నౌకాదళములో క్లాస్ IV ఆర్టిఫిషర్ వర్క్‌షాప్ కొరకు కొనబడుచున్నవి, భారత ప్రభుత్వంచే గుర్తించబడిన సంస్థలలో దేని నుండియైన పనిని పెకానికల్ ఎలక్ట్రికల్/రేడియో టెక్నికల్/ఆటోమొబైల్ ఇంజనీరింగు డిప్లమాగాని లేక దానికి సమానమైన అర్హతలుగాని పొందియున్న పురుషులనుండి దరఖాస్తులు కొరబడుచున్నవి. అభ్యర్థుల పేర్లు ఆధారము చేసికొనుటకు ముందు వారు బొంబాయిలో పరీక్షకు హాజరు కావలెను. ఎన్నుకొనబడినవారికి సదు పదమీద మూడునెలల శిక్షణలోపల మొదటి ఒక ఏడాది కాలం ఏదైన ఒక నేవల్ ఎస్టాబ్లిష్‌మెంటులో శిక్షణ యివ్వబడును. జీతం: శిక్షణ కాలములో నెలకు రు. 132. శిక్షణ సంతృప్తికరమైన పిమ్మట, అయిన తరువాత జీతము నెలకు రు. 150కి పెంచబడును. అటుపైన కాలక్రమమున నిర్ణీత పరీక్ష లన్నియు పూర్తియు కొలది జీతం క్రమక్రమముగా నెలకు రు. 287 వరకు పెరుగును. దినికితోడు, నౌకాదళంవారి రేషనులు, పొందదగిన కరువుభత్యము నుకియు యితర అలవెన్సులు పొందగలరు.

వయోపరిమితులు: రిక్రూట్‌మెంటు జరిపే అభ్యర్థులు 18 మరియు 22 ఏండ్ల మధ్య వయసు కలిగియుండవలెను.

ఆరోగ్యస్థితి: ఇండియన్ నేవీలో చేర్చుకొనబడుటకు అభ్యర్థికి, శారీరకమున, మానసికంగా ఎక్కువ ఆరోగ్యము పొందియుండుటయు, ప్రపంచములో ఏ భాగమునందుగాని తన విధులను సమర్థతతో నిర్వహించుటకు అవకాశం కలిగించే యెట్టి శారీరక అవరోధములు కలిగి యుండరాదు.

ఇతర వివరములు: శిక్షణ పూర్తి అయిన వెంటనే పది ఏండ్ల కాలమువరకు అభ్యర్థుల పేర్లు జాబితాలో నుంచెదరు. నేరికి ఉచిత భోజనము, నివాస వసతి, యూనిఫారములు, వైద్యవసతి మరియు శలవు ప్రయాణ వసతులు యివ్వబడును.

దరఖాస్తు చేయవలసిన విధం: పరుసున్న మరియు విద్యార్హతలకు సంబంధించిన షరతులు భర్తీచేసిన అభ్యర్థులు తమకు సమీపమందున్న ఆర్మీ అండ్ నేవీ రిక్రూట్‌మెంటు ఆఫీసరుకు 10 మార్చి 1968 లేదీలోగా దరఖాస్తు చేయవలెను.

davp-683(773)/67

భాభా ఆటమిక్ రిసెర్చి సెంటర్

ఈ క్రింద వివరించిన ప్రకారము ప్రెసిడెంట్ ఆఫ్ ఇండియా తరపున వర్క్స్ & హౌస్సింగ్ డివిజన్ అధికారిచే టెండర్లు కోరబడుచున్నవి.

1. BARC/P/MIA/6408 ఆఖరు తేదీ: 25—3—68 పెద్ద వాల్యూముగల ఎలెక్ట్రోమీటర్, ఎన్విరాన్‌మెంటల్ టెస్టు ఛాంబెర్ మరియు బ్యాటరీలో పనిచేసే ట్రాన్‌సిస్టర్ రైజ్డ్ యూనిట్— 1 పిసి

2. BARC/P/MIA/7255 ఆఖరు తేది 25-3-68. హైడ్రోజన్ ఫ్లేం, థర్మల్ కండక్టివిటీ అండ్ ఎలెక్ట్రాన్ కాప్చర్ డిటెక్టర్ అసెంబ్లీస్ మరియు అప్లికేషన్లలో 220 వాల్టులు, 50సి/ఎస్ ఎ. సి. మీద పనిచేయగల గ్యాస్ క్రోమటోగ్రాఫ్— 1 నెంబరు.

3. BARC/P/MIA/7261 ఆఖరు తేది 26-3-68. పవర్ సప్లయి గ్రేటింగ్ మానో క్రోమీటర్ వగైరాలతోతేరిన ఆప్టికల్ బెంచి, బిఎన్‌ల్యాంపులతో పూర్తిగానుండు స్పెక్ట్రోఫోటోఫ్లోరిమీటర్—220వి, 50 సి/ఎస్ మీద పనిచేయుటకు— 1 నెంబరు.

4. BARC/P/MIA/7321 ఆఖరు తేది 26-3-68. టేప్ రికార్డింగ్ స్పీడ్‌రేటు, ప్లేబ్యాక్ పనితి మరియు ఆడియో ఇండికేషన్ పనితి వగైరాలతో పూర్తిగానున్న ఎలెక్ట్రోమైయోగ్రాఫ్ 2 ఛానల్ డిస్ప్లే టైపు— 1 నెంబరు.

5. BARC/P/MIA/7322 ఆఖరు తేది 26-3-68. ఆక్సిజనేటెడ్‌లో పూర్తిగా వుంటూ డైయాగ్నస్టిక్ అప్లికేషనులకు 10/యువి ఓవర్‌లాప్ సెన్సిటివిటి 2 ఛానల్ ఎలెక్ట్రోమైయోగ్రాఫ్— 1 నెం.

6. BARC/P/MIA/7487 ఆఖరు తేది 27-3-68. 220 వి, 50సి/ఎస్ ఎ. సి. మీద పనిచేయుటకు డిస్పర్సింగ్ ఎలిమెంట్ (ప్రిజం లేక గ్రేటింగు) ఆటోమిక్ అబ్సార్ప్‌షన్ బర్నర్ వగైరాలతో పూర్తిగానున్న ఆటోమిక్ అబ్సార్ప్‌షన్ స్పెక్ట్రోఫోటోమీటర్— 1 నెంబరు.

7. BARC/P/MIA/7492 ఆఖరు తేది 28-3-68. కంప్రెస్(ఆయిల్ ఫ్రీ) బంటర్ ఫిల్టర్స్ ఫిల్టర్స్ మల్టి పైప్స్ గ్యాస్‌నోమీటర్ మరియు ఫోటోడిటెక్టర్‌లతో నిర్మింపబడి ఆప్లికేషనులో పూర్తిగానున్న ఫ్లేంఫోటోమీటర్— 1 నెంబరు.

8. BARC/P/MIA/6422 ఆఖరు తేది 28-3-68. ఫిస్ట్‌పెన్ రెస్పాన్స్‌లో మరియు వివిధ వాల్టేజులతో రెండు పెన్ కరెంట్ రికార్డర్— 1 నెం.

టెండరు డాకుమెంట్ల ఖరీదు రు. 5. కంట్రాక్టుయొక్క సాధారణ షరతులు కాపీ 50 పైసలు. ఈ డబ్బును, అకౌంట్సు ఆఫీసరు (వర్క్స్) మెహటా బిల్డింగ్, పాల్డ్‌రోడ్, బొంబాయి-1, వారికి తన వారములందు తప్ప పనిదినములలో ఉ॥ 10 గంటలనుండి మధ్యాహ్నము 1 గంట వరకు చెల్లించి పొందవచ్చును. అవసరమైనచో దినమతి రైలెన్సు జారీ చేసుబడును. ఆయా తేదీలలో టెండర్లు మ॥ 3 గంటల వరకు అందుకొనబడి, అదేదినం సాయంత్రం 4 గంటలకు తెరువబడును. పై వారిణములు తెలుసుకు, తక్కువేక పై టెండరు నైనను పూర్తిగా లేక పాక్షికముగా అంగీకరించు లేక నిరాకరించు, అధికారము రిజర్వు చేసికొనబడియున్నది.

davp-645(246)/67

ఏజంట్లు కావలెను

పూ శాలువలు,షర్టింగులు,సూటింగులు మంచి కమిషనుపై అమ్ముటకు ఏజెంట్లు కావలెను, ప్రైజులు అదనము. సాంపిల్సు ఉచితము.
Otto Textiles, Ludhiana.1

మచిలిపట్నం మునిసిపాలిటీ

68_69 సం.పు టెండరు నోటీసు

1968—69 సం. నకు అద్దుపని, స్టేషనరీ, కైపుపైటింగు, కన్సర్వెన్సీ సామానులు, నీరాలు, పబ్లిక్‌వర్క్సు, వాటరు వర్క్సులకు కావలయు సామానులు పగైరాసరఫరా చేయుటకుగాను సీలు వేయబడిన టెండర్లు, తి. 8—3—1968 తేదీ సాయంత్రం 3 గం. కు శ్రీకులు గారిచేగాని, వారిచే అధికారము పొందిన వారిచేగాని ఆ దినమునచే సాయంత్రం 3—30గంటలకు ఆ సమయమున హాజరులో వున్న టెండరుదారుల ఎదుట తెరువబడును. టెండరు షరతులు దగు లపాలబిళ్లలు అంటించిన కవరు పంపే మునిసిపల్ ఇజానాలో0.25 చెల్లించివారు పూర్వకముగా అడిగినపుడు పంపవచ్చును.

(సం.) సుబ్బరాజు,
మునిసిపల్ సెక్రటరీ.

ది మిస్సింగ్ కార్పొరేషన్ ఆఫ్ ఇండియా లిమిటెడ్
రిజిస్టర్డ్ ఆఫీసు : స్టీల్ స్ట్రీట్ హౌస్, 4వ ఫ్లోర్, దిన్‌షావాచార్డ్, బొంబాయి—1.
మద్రాస్ / పోర్ట్ బ్లయర్
tss. స్టేట్ ఆఫ్ బాంబే
పైనౌక మద్రాసు నుండి పోర్టు బ్లయర్‌కు 25—2—1968వ తేదీన మ. 12 గంటలకు బయలుదేరును.
నౌకలో క్కు ఏర్పాట్లు ఉ. 9 గంటలకు ప్రారంభమగును.
నౌక రేవు వదలుటకు 24 గంటలు ముందుగా ప్రయాణికులు తమ టిక్కెట్లు తీసుకోవలెను. 23—2—68 మ. 12గంటలలోగా రవాణాకు సరకులు చేరవేయవలెను. అత్యాత్వ రవాణాకు సరకులు అంగీకరింపబడవు. ఇతర వివరములకు ఏజంట్లను సంప్రదించండి.
ఏజంట్లు :
కే. పి. వి. షేక్ మహమ్మద్ రవుథర్ & కో, 41, లింగిచెట్టి వీధి, మద్రాసు—1.
ఫోన్: 25756 తంతి: 'SHIPINDIA (5 Lines)

ఆంధ్రప్రదేశ్ ప్రభుత్వము

ఆర్. సి. నెం. 957/68 యల్
తేది 12—2—68

అటవీ శాఖ

సామిల్లు డివిజన్ — రాజమండ్రి

జీడి మామిడి పిక్కల యూనిట్సు, యొక్కయూ, రేలు, తంగేడు చెక్క, కుంకుళ్ళు, చింతపండు, రిజర్వుల, అన్‌రిజర్వుల నుండి సేగునుచేసి తీసుకొని పోయే హక్కు వేలం నోటీసు.

ఇందు మూలముగా తెలియ చేయునదేమనగా గవర్నమెంటు సామిల్లుకు సంబంధించిన జీడి మామిడి పిక్కల యూనిట్సును, రేలు, తంగేడు చెక్క, కుంకుళ్ళు, చింతపండు రిజర్వుల, అన్‌రిజర్వుల నుండి సేగునుచేసి తీసుకొనిపోయే హక్కున్నూ, 29—2—68 తేది గురువారం నాడు ఉదయం 11 గంటలకు దివాన్ చెర్వు గ్రామములో ఫారెస్టరు వారి కార్యాలయమందు బహిరంగముగా ఫారెస్టు ఆఫీసరు, సామిల్లు డివిజన్ వారిచేగాని వారి అనుమతి పొందిన మరియొకరిచే గాని వేలం చేయబడును. వేలములో పాడదలచిన వారు షరతులను జిల్లా ఫారెస్టు ఆఫీసరు సామిల్లు వార్ని గాని రేంజి ఆఫీసరు, ప్రభుత్వ కలప డిపో వార్ని గాని కల్సుకొని గాని పోస్టు ద్వారా గాని తెలుసుకొనవచ్చును.

(సం.) ఎ. హెచ్. మూస్వీ,
జిల్లా అటవీ శాఖాధికారి,
సామిల్లు డివిజను, రాజమండ్రి.

కడప మునిసిపాలిటీ

వేలము నోటీసు

1968—69 సం. నకు మునిసిపల్ మార్కెట్టులోను, పశువుల శాలలో ఫీజు వసూలుచేయు అధికారము గుత్తను, బస్సు స్టాండు ఆవరణములో అంగళ్ళు పెట్టుకొను అధికారమును, మాసాపేటలో గేటు పెట్టుట్లో రుకాణములు పెట్టుకొనుటకు సుత్రను మునిసిపల్ సెక్రటరీ గారునాగ, వారిచే అధికారము పొందిన వారిచేగాని 6—3—68 తేది బుధవారం పగలు 9 గంటలనుండి బహిరంగముగా మునిసిపల్ ఆఫీసులో వేలము వేయబడును. వేలములో పాల్గొనువారు సదరు గుత్తలకు నిర్ణయించబడిన ధరావత్తు మొత్తమును ముందుగ చెల్లించి వేలములో పాల్గొనవలయును. మిగత వివరములు మునిసిపల్ ఆఫీసులో పనిచేయు అధికారి కనుగొనవచ్చును. లేదా మునిసిపల్ సెక్రటరీగార్కి వ్రాసి తెలుసుకొనవచ్చును.

క్ర. నెం.	విషయములు	ధరావత్తు కట్టవలసిన మొత్తం
1.	మార్కెట్టులోని అన్ని దుకాణములపై రుసుము వసూలు చేయుట.	1500
2.	జంతువధశాలలో రుసుము వసూలు చేయుట	400
3.	బస్సు స్టాండులో అంగళ్ళు పుంచుకొనుట	150
4.	మాసాపేట టోలుగేటు షెడ్డులో అంగళ్లు పుంచుకొనుట.	20

(సం) యస్. ఈశ్వరయ్య, శ్రీకలెక్టరు.
మునిసిపల్ ఆఫీసు, కడప॥ 14-2-68

విధాయకదళ నాయకునిగా శ్రీ వికల్ ఎన్నిక

కొన్ని పక్షాల అభ్యంతరం: సంక్షిర ప్రభుత్వ స్థాపనపై నాయకులతో నేడే గవర్నర్ చర్చ

లక్నో, ఫిబ్రవరి 21 :

ఉత్తరప్రదేశ్ సంయుక్త విధాయకదళ్ నాయకుడుగా శ్రీ ఆర్. సి. నిల్‌ను దళ్ సర్వసభ్య సమావేశం నేడు ఎన్నుకున్నది.

దల్ నాయకునిగా కొనసాగడానికి శ్రీ చరన్ సింగ్ వ్యతిరేకించిన కారణంగా ఈ ఎన్నిక జరిగింది. ఇండిపెండెంట్సు, స్వతంత్ర పార్టీ రిపబ్లికన్ పార్టీ, భారతీయ క్రాంతిదల్ సభ్యులు శ్రీ వికల్ నాయకత్వం తమకు సమ్మతంకాదని ప్రకటించారు.

దల్ సర్వ సభ్య సంఘం నేడు సమావేశం జరిపిన సమావేశంలో శ్రీ చరన్‌సింగ్‌ను నాయకునిగా ఎన్నుకున్నది. కాని శ్రీ చరన్‌సింగ్ నాయకత్వాన్ని కొనసాగించడానికి వ్యతిరేకించినందున, రెండవసారి జరిగిన సమావేశంలో శ్రీ వికల్‌ను ఎన్నుకున్నది. రెండవసారి జరిగిన ఎన్నిక ఫలితాన్ని ఉపముఖ్యమంత్రి శ్రీ రామ ప్రకాశ (జనసంఘ) పత్రికా విలేఖరులకు తెలియజేశారు. సమావేశానికి హాజరైనవారు శ్రీ వికల్‌ను "ఏకగ్రీవంగా" ఎన్నుకున్నట్టు ఆయన చెప్పారు. నేడు జరిగిన రెండు సమావేశాలకు కూడా సంయుక్త సోషలిస్టు కానన సభ్యులు హాజరుకాలేదు. నేటి సమావేశానికి శ్రీ చరన్‌సింగ్ కూడా హాజరుకాలేదు. విధాయక్ దల్ నాయకునిగా కొనసాగడం తనకు ఇష్టంలేదని శ్రీ చరన్‌సింగ్ ఉప ముఖ్యమంత్రికి తెలిపిన అనంతరం నేటి మధ్యాహ్నం బారాబంకీ వెళ్లారు. (సంయుక్త విధాయక్ దల్ సమన్వయ సంఘం జనవరి 22 వ తేదీన ఆమోదించిన తీర్మానంలో జనవరి 31 వ తేదీనాటికి శ్రీ చరన్‌సింగ్ అన్ని పక్షాలను సంప్రతి సరఫలేనిచో, శ్రీ వికల్‌ను కొత్త నాయకునిగా నామినేట్ చేయాలని నిర్ణయించింది.)

శ్రీ రామ ప్రకాశ్ మాట్లాడుతూ తాను గవర్నర్ శ్రీ బి. గోపాలరెడ్డిని కలుసుకొని దల్ కొత్త నాయకునిగా శ్రీ వికాల్ ఎన్ని కయినట్టు తెలుపగలనన్నారు.

శ్రీ వికల్ పేరును శ్రీ మాన్‌సింగ్(రిపబ్లికన్) ప్రతిపాదించగా, శ్రీ మల్లన్‌సింగ్ (జనసంఘ) బలపరచారు.

నిల్ నాయకత్వానికి భారతీయ క్రాంతిదళ్ వ్యతిరేకత

లక్నో, ఫిబ్రవరి 21 : సంయుక్త విధాయక్‌దల్ కొత్త నాయకునిగా శ్రీ రామ్ చంద్రవికల్ ఎన్నికను తమ పార్టీ అంగీకరించదని శ్రీ చరన్‌సింగ్ పార్టీ అయిన భారతీయ క్రాంతిదల్ నేడు స్పష్టంగా ప్రకటించింది.

బి.కె.డి. శాసనసభ పక్షకార్యదర్శి శ్రీ రాజ బహదూర్ ద్వివేది ఒక ప్రకటన చేస్తూ సంయుక్త విధాయక్‌దల్ నాయకునిగా శ్రీ వికల్ ఎన్నికను తమపార్టీ అంగీకరించదన్నారు. శ్రీ వికల్‌ను నాయకునిగా ఎన్నుకున్న సంయుక్త విధాయక్‌దల్ సర్వసభ్య సమావేశం సక్రమంగా ఏర్పాటుకాలేదనికూడా ఆయన అన్నారు.

ఒక్క జనసంఘం మినహా సంయుక్త విధాయక్‌దల్‌కు చెందిన మరే పక్షంకూడా శ్రీ నిల్ నాయకత్వాన్ని అంగీకరించడం లేదని ఆయన అన్నారు.

ఉత్తరప్రదేశ్ శాసనసభలో సంయుక్త సోషలిస్టు పార్టీ నాయకుడు శ్రీ ఉగ్రసేన్ గవర్నర్ శ్రీ గోపాలరెడ్డిని కలుసుకున్న అనంతరం విలేఖరులతో మాట్లాడుతూ తాను తన పార్టీ సంయుక్త విధాయక్ దల్‌లో భాగస్వాములుగా ఉంటారా అని ప్రభుత్వం తనను ప్రశ్నించిందని, తాను, తన పార్టీ సంయుక్త విధాయక్‌దల్‌లో ఉంటామని తాను గవర్నరుకు తెలియజేశానని అన్నారు. శ్రీ చరన్‌సింగ్ నాయకత్వాన్ని తమ పార్టీ ఆమోదించిందా అనిగవర్నరు ప్రశ్నించగా సంయుక్త విధాయక్ దల్ యేకగ్రీవంగానాగి,లేకదానికి సానియంతో కాని ఎవరిని ఎన్నుకుంటే వారిని తమ పార్టీ ఆమోదిస్తుందన్న ఎస్.ఎస్.పి. జాతీయ కార్యవర్గం నిర్ణయాన్ని తాను ఆయనకు తెలిపానన్నారు.

ప్రజా సోషలిస్టుపార్టీ నాయకుడు శ్రీ ప్రతాప్‌సింగ్, ఇండిపెండెంట్‌లు, స్వతంత్ర పార్టీ, రిపబ్లికన్‌పార్టీల నాయకులు దల్ నాయకునిగా శ్రీ వికల్‌ను ఎన్నుకుంటూ సంయుక్త విధాయక్‌దల్ సర్వసభ్య సమావేశం తీసుకున్న నిర్ణయాన్ని సమర్థించారని, అయితే లిఖితమూలకంగా చెప్పలేదని శ్రీ ఉదిత నారాయణశర్మ నేటి ఉదయం విధాయక్‌దల్ సమావేశంలో చెప్పారని, ఈ సమాచారంపై శ్రీ చరన్‌సింగ్‌ను మళ్లీ నాయకునిగా దల్ ఎన్నుకున్నదని, శ్రీ చరన్ సింగ్ పని సమావేశంలో మాట్లాడాలని సర్వసభ్యసమావేశంనాంచిందని, కాని ఆయన రానందున ఉదయం సభ వాయిదాపడిందని అన్నారు.

ఆ తర్వాత దల్ సర్వసభ్య సమావేశం ఆమోదించిన తీర్మానం పాటాన్ని తాను చరన్ సింగ్‌కు పంపానని, ఆయన దల్ నాయకునిగా మళ్లీ ఎన్నుకొనబడినట్లేకూడా తెలిపానని, కాని తనఆమోదానికి శ్రీ చరన్‌సింగ్ కొన్ని షరతులు విధించారని, దురదృష్టవశాత్తు ఆయన షరతులు సమావేశం ముందుపెట్టబడలేదని,అందుచేత ఆయన నాయకత్వం స్వీకరించడానికి అంగీకరించలేదని అన్నారు. ఆ తర్వాత మళ్లీ దల్ సమావేశాన్ని శ్రీ నిల్‌ను కొత్త నాయకునిగా ఎన్నుకొన్నారని రామప్రకాశ్ చెప్పారు.

కేంద్రం పరిశీలన

న్యూఢిల్లీ, ఫిబ్రవరి 21:ఉత్తరప్రదేశ్‌లో అనుక్షణం సంభవిస్తున్న రాజకీయ పరిణామాన్ని కేంద్ర నాయకత్వం అతి జాగ్రత్తగా గమనిస్తున్నది. ఉత్తరప్రదేశ్ వ్యవహారంలో జోక్యం చేసుకొనాలని కేంద్రం ఎంతమాత్రం తొందర పడటంలేదు.

నేడే లక్నోలోని పరిస్థితిని మదింపు చేస్తున్న గవర్నర్ డాక్టర్ బి. గోపాలరెడ్డి నిచే దిక కోసరం కేంద్ర నాయకులు ఎదురు చూస్తున్నారు.

ఇప్పటికైనా రాష్ట్రంలో కాంగ్రెసేతర ప్రభుత్వాన్ని రక్షించగల నిశ్చిత పరిణామం కేంద్ర నాయకత్వం అతి జాగ్రత్తగా గమనిస్తున్నది. ఉత్తరప్రదేశ్ వ్యవహారంలో జోక్యం చేసుకొనాలని కేంద్రం ఎంతమాత్రం తొందర పడటంలేదు.

నేడే లక్నోలోని పరిస్థితిని మదింపు చేస్తున్న గవర్నర్ డాక్టర్ బి. గోపాలరెడ్డి నిచే దిక కోసరం కేంద్ర నాయకులు ఎదురు చూస్తున్నారు.

ఇప్పటికైనా రాష్ట్రంలో కాంగ్రెసేతర ప్రభుత్వాన్ని రక్షించగల నిశ్చిత పరిణామం ఏదైనా ఏర్పడవచ్చునని కేంద్ర నాయకత్వానికి సన్నిహితులైనవారు పేర్కొంటున్నారు.

సంయుక్త విధాయక్‌దల్ శ్రీ చరన్‌సింగ్‌నే నాయకునిగా ఎన్నుకోవటానికీ, ఆయన దానికి అంగీకరించటానికి ఇంకా అవకాశం లేక పోలేదు అని కేంద్ర నాయకులు భావిస్తున్నారు.

దీనికి ప్రత్యామ్నాయంగా ఒకే మార్గం ఉన్నట్లు కేంద్ర నాయకులు భావిస్తున్నారు. సంయుక్త విధాయక్‌దల్ విచ్ఛిన్నం అయితే కాంగ్రెసును ప్రభుత్వము ఏర్పరచడానికి గవర్నరు ఆహ్వానించవలసి ఉంటుంది.

ప్రభుత్వాన్ని ఏర్పాటుచేయటానికి కాంగ్రెస్ పార్టీ నాయకుడు శ్రీ సి.బి. గుప్త నిరాకరిస్తే అప్పుడు రాజ్యాంగం ప్రకారం చర్య తీసుకుంటారు.

శ్రీ రామచంద్రవికల్ ఎన్నికను విధాయక్ దల్‌లోని ఆరు పక్షాలు—వివాదాస్పద కమ్యూనిస్టు, పి.ఎస్.పి., ఇండిపెండెంట్సు, స్వతంత్ర, రిపబ్లికన్, భారతీయ క్రాంతిదళ్‌లు సమర్థించడం లేదు. అందుచేత ప్రభుత్వం ఏర్పాటు చేయాలని శ్రీ సి.బి. గుప్తను గవర్నరు కోరవచ్చునని పదంతులు వ్యాపించి ఉన్నాయి. తమ పార్టీకి మెజారిటీ స్పష్టంగా ఉంటేనేగానితాము దీనికి సిద్ధంగా లేమని శ్రీ గుప్త చెప్పినట్లు తెలుస్తున్నది.

ఉత్తరప్రదేశ్ కాంగ్రెస్‌కు కేంద్రానికి మధ్య సంప్రదింపులు జరగడంలేదు. శ్రీ చరన్‌సింగ్ వర్గంకూడా కేంద్రంలో సంప్రదింపులు జరపటంలేదు. దానిని బట్టి కాంగ్రెస్ సహాయంతో ప్రభుత్వాన్ని ఏర్పాటు చేయటం శ్రీ చరన్‌సింగ్‌కు ఇష్టంలేదని తేలిపోయింది.

సంయుక్త విధాయక్ దల్‌లోని శ్రీ వికల్ ప్రత్యర్థులు తమ పట్టుదలను విడువకపోతే శాసనసభలో దల్‌కు మెజారిటీ ఉండదని పరిశీలకులు భావిస్తున్నారు.

గవర్నర్ ప్రకటన

లక్నో, ఫిబ్రవరి 21 : రాష్ట్రంలో సుస్థిరతగల ప్రభుత్వం ఏర్పాటుకుగల అవకాశాలగురించి పరిశీలించేందుకు ఉత్తరప్రదేశ్ గవర్నర్ శ్రీ బి. గోపాలరెడ్డి ప్రస్తుతం అధికారంలో ఉన్న సంయుక్త విధాయక్ దల్‌కు చెందిన వివిధ పార్టీల నాయకుల, కాంగ్రెస్ పార్టీ నాయకుల సమావేశాన్ని రేపు ఏర్పాటు చేస్తున్నారు.

గవర్నరు నేటిరాత్రి పత్రికావిలేఖరులతో మాట్లాడుతూ వ్యక్తులపట్ల తనకు ఆసక్తి లేదని, ఏ నిర్ణయమైనా తీసుకోవడానికి ముందు ఇందుకు సంబంధించిన వారందరితోనూ చర్చలు జరుపుతానని అన్నారు.

వాషింగ్టన్‌లో రష్యా దౌత్యాలయంలో ప్రేలుడు

వాషింగ్టన్, ఫిబ్రవరి 21: నేటి ఉదయం ఇక్కడి సోవియట్ దౌత్య కార్యాలయంలో జరిగిన ప్రేలుడు వల్ల, దౌత్య కార్యాలయానికి విశేష నష్టం సంభవించిందని, అయితే ఎవరూ గాయపడినట్లు వార్తలు రాలేదని పోలీసులు చెప్పారు.

వైట్ హౌస్‌కు ఉత్తరంగా నాలుగు బ్లాకులలో రష్యన్ దౌత్య కార్యాలయం వున్నది. ఈ కార్యాలయం వారు మూల ప్రేలుడుకు పెద్ద రంధ్రం ఏర్పడింది. స్థానిక కాలమానం ప్రకారం ఉదయం 5.52 గంటలకు ఈ ప్రేలుడు జరిగిన తర్వాత ఒక వ్యక్తిని ఆరెస్టు చేసినట్లు పోలీసులు చెప్పారు. ప్రేలుడుగల భవనం మధ్య భాగానగల కాంక్రీట్ కట్టడం కొంత ధ్వంసమయింది. సమీప భవనాలలోని కిటికీలు దెబ్బతిన్నాయి.

ఈ ప్రేలుడులో కొందరు గాయపడినట్లు దౌత్య కార్యాలయం ప్రతినిధి చెప్పారు. అంతకంటే ఏమీ వ్యాఖ్యానించలేదు.

టాస్ ప్రకటన

మాస్కో, ఫిబ్రవరి 21 : వాషింగ్టన్‌లోని రష్యా రాయబార కార్యాలయంలో జరిగిన ప్రేలుడు అమెరికన్ అధికారుల ప్రోద్బలంతో జరిగిన కవ్వింపు చర్య అని సోవియట్ వార్తాసంస్థ టాస్ ఆరోపించింది. ఎన్నో హెచ్చరికలు వచ్చినప్పటికీ దౌత్య కార్యాలయం వెలుపల తగినంతగా భద్రత చర్యలను అమెరికా అధికారులు తీసుకొనలేదని విమర్శించింది.

ఒక బాంబువల్ల ఈ ప్రేలుడు సంభవించినదని, నష్టం ఎక్కువగానే జరిగిందని, తెలిసింది.శతసంఘటనను 'నేరంగానే' పేర్కొన్నది.

—:o:—

పద్వినియోగపైతే ఆర్థిక సహాయం కొనసాగింపు

అంక్టాడ్ ఉపసంఘంలో అమెరికా ప్రతినిధి ప్రకటన

న్యూఢిల్లీ, ఫిబ్రవరి 21 : తాము చేసిన సహాయం సత్ఫలితాలను ఇస్తున్నదని ఋజువు అయితేనే గాని సంవత్సరాలు ఇతోధిక సహాయం కొనసాగించడానికి ఇష్టపడనని సమితి వా

పాక్‌తో ఒప్పందం శ్రీ శాస్త్రికి తెలుసు

రాజ్యసభలో స్వరణ్‌సింగ్ స్పష్టీకరణ: గోప్యంగా ఉంచాలన్న ఆరోపణల ఖండన

న్యూఢిల్లీ, ఫిబ్రవరి 22:

కచ్‌పై మధ్యవర్తిత్వానికి 1960 లో శ్రీ స్వరణ్‌సింగ్‌కు, పాకిస్తాన్ విదేశీయాంగమంత్రికి మధ్య జరిగిన ఒప్పందం ప్రధాని లాల్‌బహదూర్‌శాస్త్రికి తెలియకుండా 'గోప్యంగా' వుంచబడిందన్న ఆరోపణను, రక్షణమంత్రి శ్రీ స్వరణ్ సింగ్ నేడు రాజ్యసభలో ఖండించారు.

వాస్తవ మేమిటో తెలుసుకోకుండా, వార్తా పత్రికలో వచ్చిన ముఖ్యప్రాతిపదికగా స్వతంత్ర సభ్యుడు శ్రీ దయాభాయ్ పటేలు ఈ ప్రశ్న వేసినందుకు ఆయన తీవ్రాభ్యంతరం తెలిపారు. ఈ ఒప్పందం నిజానికి సభకు సమర్పించబడిందు ఆయన అన్నారు.

శ్రీ పటేల్, ఆవేశిత మనసులో కుర్చీతనంగా, ప్రవర్తిస్తున్నారని అభిప్రాయిస్తూ, ఒప్పందం విషయమై శ్రీ శాస్త్రిని అంధకారంలో ఉంచడం జరిగిందని, అందువల్లనే ట్రిబ్యునల్ ముందు మన కేసు పోయిందనడం ఆయన మేధాశక్తికి పరిపాలనా నిర్వహణక తీవ్రమైన అన్యాయం చేయడమేనని శ్రీ స్వరణ్‌సింగ్ చెప్పారు. యు. ఎన్. ఐ

(వర్గోత్తరాల కాలంలో కచ్ తీర్పుపై వచ్చిన ప్రశ్న వెంటనే శ్రీ స్వరణ్‌సింగ్ పై ప్రకటన చేశారు. శ్రీ పటేల్ చేసిన ప్రకటన సమాధానం యివ్వబడకుండా సభ రికార్డులోకి ఎక్కినందున ప్రతి ప్రకటన చేయడానికి అనుమతి యివ్వవలసిందని శ్రీ స్వరణ్‌సింగ్ సభాధ్యక్షుని కోరారు.

"1965 ఏప్రిల్— మే నెలల్లో పరిస్థితి విషమరూపం దాల్చిన కాలంలో, 1960లో స్వరణ్‌సింగ్‌కు, అప్పటి పాకిస్తాన్ విదేశీయాంగ మంత్రి భుట్టోనెంట్ జనరల్ షేఖ్‌కు మధ్య జరిగిన ఒప్పందం విషయం ప్రధాని లాల్‌బహదూర్ శాస్త్రికి తెలుకుండా ఉంచడం జరిగిందని "స్టేట్స్‌మన్" పత్రిక నేడు వ్రాసిన సంపాదకీయాన్ని శ్రీ పటేల్ ఉదహరించారు.

జనరల్ షేఖ్‌కు, భారత్‌కు ప్రాతినిధ్యం వహించిన శ్రీ స్వరణ్ సింగ్‌కు మధ్య చర్చలు జరిగిన దరిమిలా ఈ ఒప్పందం జరిగింది.

కచ్ సమస్యను ఒక స్వతంత్ర సంస్థానికో, ట్రిబ్యునల్‌కో నివేదించి దాని నిర్ణయాన్ని ఆమోదించడం మంచిదని రామ యిప్పటికీ భావిస్తున్నామని 1958 లో పాకిస్తాన్ ప్రధాని శ్రీ ఫిరోజ్‌ఖాన్‌నూన్ వచ్చి వెళ్ళిన తర్వాత శ్రీ నెహ్రూ అన్నారని శ్రీ స్వరణ్‌సింగ్ పేర్కొన్నారు. అయితే అప్పటి పాకిస్తాన్ ప్రధాని అందుకు అంగీకరించలేదని శ్రీ స్వరణ్‌సింగ్ తెలిపారు.

ప్రభుత్వం అనుసరించే విధానాలనుంచి తాము వైదొలగనందం తప్పని శ్రీ స్వరణ్ సింగ్ అన్నారు.

ఆ సమయంలో శ్రీ రాజనారాయణ (ఎస్. ఎస్. పి.) ఏదో అనబోయారు కాని, ఆ విషయం తర్వాత ప్రస్తావించవలసిందని చెబుతూ, సభాధ్యక్షుడు తర్వాత ప్రశ్న తీసుకున్నారు. (యు. ఎస్. ఐ.)

1960 లో కచ్ ప్రాంతం వివాదగ్రస్తమని అంగీకరించడానికి ఆ తర్వాత దాన్ని ట్రిబ్యునల్‌కు నివేదించడానికి తాము బాధ్యులమన్న ఆరోపణను శ్రీ స్వరణ్‌సింగ్ ఖండించారు.

స్వతంత్ర సభ్యుడు శ్రీ దయాభాయ్ పటేల్ ఆరోపణ చేశారు.

—:o:—

తమ్మిలేరు పథకం ఇప్పట్లో అమలు కాదు

శాసన సభలో మంత్రి సిద్ధారెడ్డి స్పష్టీకరణ

("ఆంధ్రపత్రిక" ప్రతినిధి)

హైదరాబాద్, ఫిబ్రవరి 22: రాష్ట్ర ప్రభుత్వము ఆర్థికంగా అతి క్లిష్ట పరిస్థితిని ఎదుర్కొంటుండటం దృష్ట్యా అత్యతన భవిష్యత్తులో తమ్మిలేరు పథకాన్ని చేపట్టే అవకాశం లేదని సీటిపారుదల శాఖమంత్రి శ్రీ కీలం సిద్ధారెడ్డి ఈ నేడు శాసనసభలో స్పష్టంచేశారు.

ఏలూరు పట్టణానికి తమ్మిలేరు పరదల వల్ల నష్టం కలుగుతుందా నివారించేందుకు, 1964 పరదలో గుమ్ము, పడమర తమ్మిలేరు మధ్య గట్టుంచు మరమ్మత్తు చేయించడం, ఈ మధ్య పెద్దవాగ అనుసరపై సిమెంట్ గట్టు వేయించడంవంటి చర్యలు చేపడితే చాలునని భావిస్తున్నట్లు కూడా మంత్రి ఈ నేడు శ్రద్ధేత్తరాల సమయంలో శ్రీ మాలే వెంకటనారాయణ అడిగిన ప్రశ్నకు సమాధానంగా చెప్పారు. ఈ చర్యలు తీసుకునేందుకు ప్రభుత్వానికి రు. 12 లక్షల ఖర్చు కాగలదని అంచనా వేయబడిందని, ఇందులో రు. 7 లక్షలు అప్పుడే ఖర్చు చేయడం జరిగిందనికూడా ఆయన తెలియజేశారు.

మురుగునీరు మూలంగా యేర్పడే చేటును తొలగించడానికి డ్రెజ్జర్లు తెప్పించే విషయం ప్రభుత్వం పరిశీలిస్తున్నదని, అందుకు విదేశీ ద్రవ్యం కావలసి ఉంటుందని మంత్రి వివరించారు.

Printed and Published for Nageswara Rao Estates Private Ltd by S. Radhakrishna at the Andhra Patrika Press, Gandhi Nagar, Vijayawada-3. Editor: S Sambhu Prasad. Phone: Vijayawada 5667.
N 26

ఎక్సయిజ్ సుంకం విధింపు అధికారం

(1 వ పేజీ తరువాయి)

వాణిజ్య వస్తువులు ఇతర దేశాలకు ఎగుమతి చేయడంవలన 50 కోట్ల రూపాయలవరకు విదేశీమారకం కేంద్రం రాబట్టుకొంటుండగా, రాష్ట్ర అవసరాలకు సంబంధించి కేంద్ర ప్రభుత్వం విదేశీ మారకం లేదని చెప్పడం శోచనీయమని ఆయన పేర్కొన్నారు.

స్కాలర్‌షిప్పులు బూటకం

పేద ప్రజల పిల్లలకు స్కాలర్‌షిప్పులు ఇస్తున్నతీరును శ్రీ కోటయ్య నిశితంగా దుయ్యబట్టారు. సబుకుబడి గలిగివున్నవారికి, హోదా గలిగివున్న వారికి, అప్తులకు, ఆప్తులకు మాత్రమే అధికారంలో వున్నవారు స్కాలర్ షిప్పులు ధారాదత్తం చేస్తున్నారని చెబుతూ, "ఈ వ్యవహారం అంతా కేవల బూటకమే" అని కాంగ్రెస్ సభ్యుడు హేళన చేశారు. తమ విమర్శ సత్యదూరమని ప్రభుత్వం భావిస్తే గత సంవత్సరం యిచ్చిన స్కాలర్‌షిప్పులు ఎవరికి లభించినవో, ఒక హైకోర్టు న్యాయమూర్తిని నియమించి, విచారణ జరిపించడం న్యాయమని వాదించారు.

"పేదల స్థితిని మెరుగు చేయడం మన లక్ష్యమని, సామ్యవాద సిద్ధాంతాన్ని గూర్చి మాట్లాడుతూ, ఎందుకు వారి కళ్ళు గప్పి వ్యవహరించడం ?" అని ఆయన తమగర్జాన్ని వ్యక్తంచేశారు.

విద్యా విధానంపై నిర్ణయ

రాష్ట్ర విద్యావిధానం కూడా శ్రీ కోటయ్య తీవ్ర విమర్శకు గురి అయింది. విద్యా విధానం ఉపాధి కల్పనకు దోహదం చేసేదిగా వుండాలని ఆయన అన్నారు. సచివాలయంలో ఎం. ఎ. బి. ఎల్. చదివిన వ్యక్తులు గుమాస్తా వుద్యోగాలు చేయవలసి వస్తుండడం విచారకరమని చెప్పారు. ఉద్యోగాల విషయంలో అన్ని ప్రాంతాలకు చెందినవారి మధ్యన సమాన సంపర్కం జరగాలని మనం కేంద్రాన్ని కోరుతూన్నప్పుడు, రాష్ట్రంలో కూడా అదే విధానాన్ని అనుసరించడం ఉత్తమమని ఆయన అన్నారు. ఎందరు ఉన్నత పదవులలో వున్నారని ప్రశ్నించారు.

అనేక మంది వ్యక్తులు, విద్యావంతులు, మేధావంతులు అయినప్పటికీ క్రింది తరగతులకు చెందిన వారు కావడంతో వారిని ప్రోత్సహించేవారు. ప్రభుత్వంలో లేకుండా పోవడం జరుగుతోందని ఈ సభ్యుడు అన్నారు.

నాగార్జునసాగర్‌కు అదనపు నిధులు

కేంద్రాన్ని గట్టిగా ఒత్తిడి చేయాలని రాష్ట్రశాసన సభలో సభ్యుల విజ్ఞప్తి

("ఆంధ్రపత్రిక" ప్రతినిధి)

హైదరాబాదు, ఫిబ్రవరి: 21 నాగార్జున సాగర్‌కు కేంద్రం నుంచి అదనపు నిధుల కోసం గట్టి కృషి చేయాలని నేడు శాసనసభలో పలువురు సభ్యులు విజ్ఞప్తి చేశారు.

శ్రీ రావిపాటి మహానంద (డి.ఎస్.) నీటి పారుదల ప్రాజెక్టులు చేపట్టడంలో, సత్వర ఫలితాలు ఇవ్వేవాటికి ప్రాధాన్యం ఇవ్వాలనీ, నాగార్జునసాగర్ ప్రాజెక్టుకు అదనపు గ్రాంటుల కోసం కేంద్రంలో ఉన్న ఆంధ్ర నాయకులు గట్టి కృషిచేయాలని కోరారు.

కిస్తు, ధాన్యం సేకరణ సందర్భంలో కొల్లేరు రైతులను అధికారులు నానా బాధలకు గురి చేస్తున్నారని శ్రీ సి.హెచ్.ఎస్.ఆర్. వి.పి. మూర్తి రాజు (కాంగ్రెస్) ఆరోపించారు. ఈ విషయాన్ని లోగడ పలుమార్లు తాము ప్రభుత్వ దృష్టికి తెచ్చి ఉన్నామనీ, ఫలితం మాత్రం శూన్యమేనని విమర్శించారు. "ఈ విషయాన్ని గురించి ఎవరూ ఎందుకు పట్టించుకోరు ? ఎందుకు అర్థం చేసుకోరు? అర్థం చేసుకోటానికి కనీసం ప్రయత్నమైనా ఎందుకు చేయరు ?" అని ఆయన ఆగ్రహంతో ప్రశ్నలవరంపరను కురిపించారు. కిస్తుల బకాయిల వసూలు సందర్భంలో రైతుల భూములనుకూడా జప్తులు చేయటం జరుగుతోందన్నారు. పంట పండనిచోట్ల కూడా లెవీ ఘిస్తున్నారని చెప్పారు. "ఈ అన్యాయాన్ని కలెక్టరు దృష్టికి తెస్తే, మాకు అధికారంలేదని అన్నారు. నిబంధనలు పరిశీలిస్తూంటే అవినీతికి దారితీసేవిగా మాత్రమే ఉన్నవి. ఇప్పటికయినా కనీసం రెవిన్యూ కార్యదర్శిగానీ, రెవిన్యూ మంత్రిగానీ, తక్షణం వెళ్ళి అక్కడ న్యాయం జరపాలి" అని శ్రీ మూర్తిరాజు అభ్యర్థించారు.

సంస్కృతమును ప్రోత్సహించాలని ఆయన కోరారు. సంస్కృత పదాలవలన తెలుగుకూడా చక్కగా అభివృద్ధి అవుతుందని ఆయన చెప్పారు.

రెండుసంవత్సరాలుగా గ్రాంట్లు అందని సంస్కృత పాఠశాలలు ఉన్నాయనీ ఇది న్యాయంకాదని చెప్పారు. భవనాల నిర్మాణం పెద్ద ఎత్తున సాగుతున్నదనీ, ఈ కార్యక్రమంపై ఖర్చుచేసే డబ్బు, సత్వర ఫలితాలిచ్చే పథకాలపై వ్యయపర్చటం సబబనీ ఆయన చెప్పారు.

ప్రభుత్వ ఆస్పత్రులలో పనిచేస్తున్న, డాక్టర్‌లను ప్రయివేటు ప్రాక్టీసు చేయనీయవద్దని శ్రీ మూర్తిరాజు గట్టిగా వాదించారు. ఏ ఆస్పత్రులకు వెళ్లినా ముడుపు చెల్లించనిదే డాక్టరులు వినని పరిస్థితి ఉన్నదని చెప్పారు.

చిత్తూరుజిల్లాలో నీటిపారుదల వసతులు లేక రైతులు బాధలు పడుతున్నారనీ, చిన్న నీటివనరులు చేపట్టడానికి కొంతవరకు విరాళాలు యివ్వడానికికూడా రైతులు సిద్ధంగా ఉన్నారని శ్రీ ఆంజనేయులునాయుడు (కాం) చెప్పారు. చిత్తూరుజిల్లాలో మద్రాసు, ఆంధ్ర సరిహద్దులలో సబ్‌స్కార్ తీర్పు క్రింద కొన్ని ప్రాంతాలు మద్రాసులో కలిసి నవనీ, ఈ ప్రాంతాల్లో డి.ఎం.కె. పార్టీ కార్యకలాపాలు ముఖ్యంగా హిందీ వ్యతిరేక ఉద్యమం సందర్భంలో ఉధృతంగా ఉండటంవలన అశాంతియుత వాతావరణం ఏర్పడిందనీ, శాంతి భద్రతలు నెలకొల్పటానికి, రాష్ట్రప్రభుత్వం ఆలోచించాలనీ ఆయన కోరారు.

చిత్తూరులో ఉన్న జిల్లా కేంద్ర ఆస్పత్రిలో పడకల సంఖ్య తక్కువగా ఉందనీ, ప్రసవానికి వచ్చే స్త్రీలకు, పరుండాలలో బస ఏర్పాటు చేయవలసి వస్తున్నదనీ ఆయన అన్నారు.

శ్రీ అప్పుదాత మాధవరావు (జనసంఘం) రాష్ట్రంలో ప్రణాళికా విధానం విఫలం అయిందనీ, ఇందుకు గల కారణాలను విచారించడానికి ఆర్థిక పరిస్థితిని మెరుగుచేయటానికి, ఒక ఉన్నతాధికార సంఘాన్ని నియమించాలనీ కోరారు.

రాష్ట్రంలో శాంతిభద్రతల పరిరక్షణ సన్నగిల్లినదని ఆయన ఆరోపించారు. శ్రీకాకుళం, నల్లొండ ప్రాంతాల్లో నక్సల్‌బరీ చర్యలు కొనసాగుతున్నవని ఆయన చెప్పారు.

శ్రీ ఎం.బి. రాజారావు (కాంగ్రెస్) ప్రజా సంక్షేమ పథకాలకు రూపొందించటంలో ప్రతిపక్ష సభ్యులు ప్రభుత్వంతో సహకరించాలని కోరారు.

శ్రీ బి. పుల్లారెడ్డి (పి.డి.పి.) సోమశిల ప్రాజెక్టును సత్వరం చేపట్టాలని విజ్ఞప్తిచేశారు. రాష్ట్రానికి ఆర్థిక సహాయం చేయకుండా ఉన్నదని కేంద్రప్రభుత్వాన్ని విమర్శిస్తూ ఇటీవల కాంగ్రెస్ సభలపై చేసిన ఖర్చు వృథా గాకుండా రాష్ట్ర కాంగ్రెసు నాయకులు, కేంద్ర నాయకులు రాష్ట్ర అవసరాలకు ఉపయోగించుకొని ఉండవలసినదని ఆయన అన్నారు.

రాష్ట్ర సహకారశాఖ పనిచేస్తున్న తీరును సమర్థించారు.

శ్రీ బి. బి. అప్పారావు (డి. ఎస్.) బడ్జెట్ అంతా "అంతా గారడీ"గా ఉన్నదని అన్నారు. రహస్య ఆర్థిక విధానాలవలన "విదేశీ

రైలు ప్రయాణీకులకు సౌకర్యాల కల్పన

వినియోగదారులసంఘం పాత్ర: శ్రీనివాసన్ వివరణ

విజయవాడ, ఫిబ్రవరి 21—రైల్వే వినియోగదారుల సంఘాలు అలంకార ప్రాయమైనవికావని దక్షిణ మధ్య రైల్వే మండలం విజయవాడ డివిజన్ సూపరింటెండెంట్ శ్రీ ఆర్. శ్రీనివాసన్ నేడిక్కడ స్పష్టం చేశారు. రైల్వే వినియోగదారులకు, అధికారులకు మధ్య సత్సంబంధాలు నెలకొల్పి రైల్వేలు నడిపించం చేయడంలో వినియోగదారుల సంఘాలు గురుతర బాధ్యతలను నిర్వహించవలసి వుందని ఆయన అన్నారు. దక్షిణ మధ్య రైల్వే మండలం వినియోగదారుల సంఘానికి సభ్యులుగా ఎన్నికైన శ్రీ ఆలపాటి చెంచయ్యచౌదరిని అభినందించేందుకు జరిగిన సభకు అధ్యక్షత వహిస్తూ శ్రీ శ్రీనివాసన్ పై విధంగా పేర్కొన్నారు. మండల రైల్వే వినియోగదారుల సంఘం సభ్యుడు శ్రీ సుంకర సుబ్బారావు ఈ సభ ఏర్పాటు చేశారు. ప్రయాణికులకు ఇతోధిక సౌకర్యాలు కలుగజేసేందుకు వినియోగదారుల సంఘం నిర్మాణాత్మకమైన సూచనలు ఇవ్వాలని శ్రీ శ్రీనివాసన్ వివరించారు.

తొలుత శ్రీ వి. కోటేశ్వరరావు స్వాగతం చెప్పారు. శ్రీ చెంచయ్య చౌదరి ఉచిత కీర్తిని కృతజ్ఞత తెల్పారు. శ్రీ సుంకర కనకరావు వందన సమర్పణ చేశారు.

అనంతపురంజిల్లాలో క్షామ నివారణకు 2½ కోట్ల పథకం

కేంద్రానికి పంపినట్లు ముఖ్యమంత్రి వెల్లడి

రాయలసీమ కరవు నివారణ కృషిలో ప్రభుత్వ వైఫల్యం— శాసనసభలో తీవ్ర విమర్శ

(ఆంధ్రపత్రిక ప్రతినిధి)

హైదరాబాదు, ఫిబ్రవరి 22: అనంతపురం జిల్లాలో కరువు నివారణ నిమిత్తం తొంబైఒక్కలక్షల రూపాయలు వ్యయమయ్యే పథకం ఒకటి పంపినట్లు ప్రణాళికాసంఘం ఆమోదానికి పంపడం జరిగిందని నేడు రాష్ట్ర శాసనసభలో ప్రధాన మంత్రి శ్రీ కె. వి. నారాయణరెడ్డి చెప్పారు.

అనంతపురం జిల్లాగాక రాష్ట్రంలో మరొక పన్నెండు తాలూకాలలో ధాన్యనివారణ కొరకు కూడా పథకాలు ప్రణాళికా సంఘానికి లోగడనే ప్రభుత్వం పంపినట్లు ఆయన వివరం చేశారు.

నేడు మరొకసారి సభ్యులు శాసనసభలో రాయలసీమ కరువు పరిస్థితులపై తమ తీవ్ర ఆందోళనను వ్యక్తపరచారు. ఎన్నిసార్లు ప్రశ్నించినా, పథకాలు పరిశీలనలో, ఆలోచనలో వున్నవని అనడం ప్రభుత్వానికి అలవాటై అయిపోయిందని, వాటిపై సత్వరమే తీసుకుని అమలుపరచే దశకు వచ్చినప్పటికీ ప్రజలు ప్రాణాలతో బ్రతికి ఉండగలరనే ఆశ సన్నగిల్లుతున్నదని సభ్యులు ఆవేదనతో చెప్పారు.

రాయలసీమలో శాశ్వత కరవు నివారణకు జాతీయ ప్రణాళికలో అంతర్భాగంగా చేపట్టడానికి సత్వరం ఒక పథకాన్ని రూపొందించాలనిన అవశ్యకతను గురించి త్వరలో జరుగనున్న ప్రణాళికా సంఘ సమావేశంలో తాము తిరిగి వత్తిడి తేగలమని ముఖ్యమంత్రి శ్రీ కాసు బ్రహ్మానందరెడ్డి సభ్యులకు మరొకసారి హామీని ఇచ్చారు.

రాయలసీమ కరవులో రాష్ట్రంలో ఇతర

(మిగతా 4 వ పేజీలో)

అనంతపురం పాలిటెక్నిక్ విద్యార్థుల సమ్మె విరమణ

అనంతపురం, ఫిబ్రవరి 22: అనంతపురంలో, ప్రభుత్వ పాలిటెక్నిక్ విద్యార్థులు సమ్మె విరమించి రేపటినుంచి తరగతులకు హాజరగుటకు నిర్ణయించినటు విద్యార్థి సంఘ అధ్యక్షులు తెలియజేశారు.

వియత్నాంగ్ చక్రబంధంలో సైగాన్

సైగాన్, ఫిబ్రవరి 22:— నేటి ఉదయం వియత్నాంగ్ దళాల చతుర్ముఖ దాడి ఫలితంగా సైగాన్ నగరం దిగ్బంధితమైంది.

వియత్నాంగ్ సైనికులు గత కొద్ది రోజులుగా నగర శివార్ల నుంచి మరీదు సైపుల నుంచి ముట్టడి చేయడం ప్రారంభించారు ఈ ఎముట్టడి నిన్న సగలు, అర్ధరాత్రి నుంచి నాలుగో సైపు నుండి కూడా ప్రారంభమైంది. నాల్గవ సైపు అనగా నగర దక్షిణ భాగం.

సైగాన్‌కు ఆగ్నేయంగా తొమ్మిదిమైళ్ల దూరంలో ఉన్న బన్‌గియా వద్ద గల ప్రభుత్వ పోలీసు పోస్టుపై వియత్నాంగ్‌లు నేటి ఉదయం దాడి చేశారని పోలీసు ఉన్నత వర్గాల వారు తెలియజేశారు.

సైగాన్ నగరంపై వియత్నాంగ్ దళాలు నిన్న మూడు సైపుల నుంచి దాడి చేయగా, అవి దాదాపు 25వ పదాతిదళం సైనికులతో పాటు ప్రతిఘటించారని, 128 మంది గెరిల్లాలను హతమార్చారని అమెరికన్లు ముగ్గురు మరణించగా, 21 మంది గాయపడ్డారని అమెరికా సైనికాధికారులు ప్రకటించారు.

'భూమిశిస్తు రద్దు చేయాలి'

మండలిలో దివి కొండయ్యచౌదరి విజ్ఞప్తి

(ఆంధ్రపత్రిక ప్రతినిధి)

హైదరాబాదు, ఫిబ్రవరి 21: అనేక ఆర్థిక యిబ్బందుల నెదుర్కొన్నప్పటికీ ఒరిస్సా ప్రభుత్వం భూమి శిస్తు రద్దు చేసిందని, ఆంధ్ర ప్రదేశ్ కూడా, అదే విధంగా భూమిశిస్తును రద్దు చేసి రైతులకు సహాయ పడాలని స్వతంత్ర పార్టీ సభ్యుడు శ్రీ దివి కొండయ్య చౌదరి నేడు శాసన మండలిలో ప్రభుత్వానికి విజ్ఞప్తి చేశారు.

బడ్జెట్‌పై రెండవ రోజు సాధారణ చర్చలో పాల్గొంటూ, ఆంధ్రప్రదేశ్ ఏర్పడిన నాటి నుంచి, యిప్పటి వరకు ప్రభుత్వ అదాయం 80 కోట్ల రూపాయల వరకు పెరిగిందని, అయినప్పటికీ ప్రభుత్వం లోటు బడ్జెట్‌లను ప్రవేశపెట్టి అదనపు పన్నులను విధిస్తున్నదని విమర్శించారు.

ప్రభుత్వ నిర్వహణలో జరుగుతున్న దురాసరాను అరికట్టిన పక్షంలో అదనపు పన్నులను విధించకుండానే కార్యక్రమాలు అమలు చేయవచ్చునని ఆయన అన్నారు.

ఆర్థిక వనరులను పెంచుకోవడానికి మద్య నిషేధాన్ని రద్దు చేయాలని కూడా ఆయన సూచించారు. నాగార్జునసాగర్ ప్రాజెక్టు పూర్తి లాభాలు పొందాలంటే ఆ ప్రాజెక్టు రెండవ దశ నిర్మాణం పూర్తిగావాలని ఆయన అన్నారు.

విద్యా రంగంలో ప్రభుత్వానికి ఒక నిర్దిష్ట విధానం ఉండాలని, తరచు ప్రయోగాలు చేయకూడదని అన్నారు.

శ్రీ ఈర్నేని లింగయ్య (కాం) త్రిభాషా సూత్రాన్ని సమర్థించారు.

పంచాయితీ రాజ్య శాఖలో పని చేసే ఉద్యోగులు పేకాట ఆడటం తప్ప వేరే పని చేయడం లేదని అన్నారు.

శ్రీ జి.కృష్ణమూర్తి (కాం) క్రిష్ణా బ్యారేజీ క్రింది కాలువలకు మరమ్మతు చేసి వాటిని నడుపు చేయాలని అన్నారు. మిత్రా కమిటీ సిఫార్సులను అమలు చేయాలని అన్నారు. ఇందుకుగాను అభివృద్ధి పన్ను వెల్లించడానికి కూడా రైతులు సిద్ధముగా ఉన్నారని అన్నారు.

శ్రీ సై. సి. రంగారెడ్డి (జనసంఘం) ప్రణాళిక పద్ధతి లోప భూయిష్టముగా వున్నదని అన్నారు.

రైతులకు గిట్టుబాటు ధరలు యివ్వాలని అన్నారు.

విశాఖ రేవు అభివృద్ధికి 4వ ప్రణాళికలో 20.80 కోట్లు

హైదరాబాద, ఫిబ్రవరి 22:

విశాఖరేవు అభివృద్ధికి నాలుగవ ప్రణాళికలో 20.80 కోట్లు కేంద్ర ప్రభుత్వం కేటాయించింది.

ఈ మొత్తంలో సగం విశాఖరేవు పరిపాలనా సంస్థ భరించాలి. తతిమ్మా సగం కేంద్రప్రభుత్వం ఇప్పటి ఆలోచన ప్రకారం ఋణంగా ఇస్తుంది.

ఈ సంగతి ఇవాళ రాష్ట్ర శాసనసభలో ఇరిగేషన్‌మంత్రి శ్రీ కీలం సిద్ధారెడ్డి చెప్పారు. శ్రీ పి. ఒ. సత్యనారాయణరాజు, మరికొందరు అడిగిన ప్రశ్నకు సమాధానమిస్తూ, నాలుగవ ప్రణాళిక ఖరారు కాలేదు గనుక ఈ విశాఖ రేవు అభివృద్ధి పథకం కూడా ఖరారు కాలేదని తెలియజేశారు.

శ్రీశైల మల్లికార్జునునికి శ్రీ తిమ్మారెడ్డి అర్చనలు

మార్కాపురం, ఫిబ్రవరి 20: ఆంధ్రప్రదేశ్ ఆహార శాఖామాత్యులు శ్రీ పెద్ది రెడ్డి తిమ్మారెడ్డి (శ్రీశైల మహాక్షేత్రమునకు కాలుబట్ట నడిచి వచ్చి మల్లికార్జునస్వామికి, భ్రమరాంబదేవికి అర్చనల చేశారు అనంతరానికి ఒక బంగారు గొలుసును సమర్పించారు. ఆలయ మర్యాదలతో మంత్రిగారిని దేవస్థానాధికారులు, ధర్మకర్తలు గౌరవించారు. సదరు

కచ్ తీర్పు పూర్తిగా అమలు

ప్రధాని ఇందిరాగాంధీకి పంపిన లేఖలో అయూబ్ ఆశాభావం

న్యూఢిల్లీ, ఫిబ్రవరి 22—భారతలోని పాకిస్తాన్ హైకమిషనర్ శ్రీ ఆర్డాన్ హుస్సేన్ నేడు ప్రధాన మంత్రి శ్రీమతి ఇందిరాగాంధీతో సమావేశమై అధ్యక్షుడు అయూబ్‌ఖాన్ దగ్గరనుంచివచ్చిన ఒకసందేశాన్ని అందజేశారు.

కచ్ బాధన తీర్పును భారత ప్రభుత్వం పరిపూర్ణంగా, శాంతియుతంగా అమలు జరపగలదన్న ఆశాభావాన్ని శ్రీ అయూబ్‌ఖాన్ తన సందేశంలో వ్యక్తం చేసినట్లు తెలిసింది.

టాటా-అగ్రికో షావెల్‌లు

మీ వుత్తమ కొనుగోలు

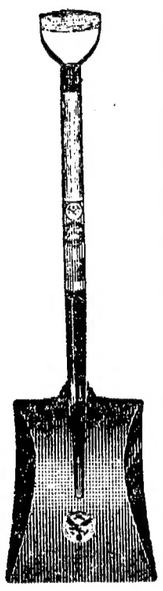

మీరు టాటా-అగ్రికో షావెల్‌లు కొన్నప్పుడు మీ సొమ్ముకు సరియైన విలువ పొందుతూ, వుత్తమ సామగ్రిని పొందగలుగుతుంటారు. ఎందుకంటే:

- టాటా-అగ్రికో షావెల్ బ్లేడులను 14 గేజ్‌లు (మందము. 2 మిల్లిమీటర్లు) ఎక్కువ స్ట్రాంగ్ టాటా కార్బన్ వుక్కునుంచి రూపొందిస్తారు.
- టాటా-అగ్రికో షావెల్‌లకు నాణ్యమైన లేక డి టైపు వుక్కు క్రమంలో కలిపే బలమైన కొయ్య హాండిల్స్ వుంటాయి.
- టాటా-అగ్రికో షావెల్‌లు, యితర టాటావారి సామగ్రికి మల్లే, పుట్టగుల ప్రతి దశలోను నాణ్యత పరీక్షకు పెట్టటం, 40 సంవత్సరాల విలువైన అనుభవంతో రూపొందించటం జరుగుతోంది.
- టాటా-అగ్రికో షావెల్‌లు చిరకాలం మన్నుతాయి గనుక, అవి చాలా చౌక ధరకు గిట్టుతాయి.

టాటా-అగ్రికో షావెల్‌లను యీక్రింది రకాలలోను, సైజులలోను తయారుచేయటం జరుగుతోంది.

రౌండ్ నోస్	....	బ్లేడ్	1.60 తెజి
స్క్వేర్ నోస్	....	..	1.80 తెజి
..	....	..	2.00 తెజి
పైరింగ్ షావెల్ (షార్ట్ బ్లేడ్)	....	..	1.25 తెజి
..	....	..	1.50 తెజి
పైరింగ్ షావెల్ (లాంగ్ బ్లేడ్)	....	..	2.00 తెజి

ప్రమాదకరమైన నకళ్ల ప్రమాదాన్ని తప్పించుకోవాలంటే టాటా-అగ్రికో షావెల్‌లను, అనుమతి పొందిన టాటా-అగ్రికో డీలర్లవద్దనుండే పొందండి. తద్వారా మీకు నిజమైన టాటా-ప్రాడక్ట్ లభించే అవకాశం వుంది.

మీ టాటా-అగ్రికో డీలరువద్ద గడ్డపలుగులు, గోతుడుపారలు, సుత్తులు, తదితర వ్యవసాయ సామగ్రులు లభిస్తాయి.

TATA | అగ్రికో

టాటా ఐరన్ అండ్ స్టీల్ కంపెనీ లిమిటెడ్ వారి విభాగము

ప్రధాన విక్రయకార్యాలయం: 23B, నేతాజీ సుభాస్ రోడ్, కలకత్తా-1

బ్రాంచీలు: అహమ్మదాబాదు . బెంగళూరు . బొంబాయి . ఎర్నాకులం . అలంధర్ సిటీ . కాన్పూరు . మదరాసు . నాగపూర్ . న్యూ ఢిల్లీ . సికింద్రాబాదు . విజయవాడ

TN-4042 A

ఒక్క బిళ్ళ, మంచినీళ్లు— కమ్మని షర్బతు

ఒక్క పాల్‌టాబ్ బిళ్ళలో

పసందైన పానీయముంది

బుడుబ్... (బిళ్ళ పడవేయండి)

బుస్ బుస్ బుస్... (బుగ్గలేస్తూ కళ్ళముందే పానీయమవుతుంది)

గడగడ-గుటుక్ (కోరికదీర త్రాగండి)

పాల్‌టాబ్ ఒక క్రొత్త షర్బతు-బిళ్ళ. ఒక్క బిళ్ళ గ్లాసులో పడవేస్తే నోరూరే షర్బతుగా మారుతుంది.

మనమారగ, తనివిదీర పానము చేయండి- రసముపిండే రభసలేదు ■

చక్కెర లేదనే చిక్కేలేదు ■ ఒక్క గ్లాసులో ఒక్క బిళ్ళలో వాంఛనీయమైన పానీయం

కమలాఫలం ■ అనాస ■ ద్రాక్ష

ఇచ్ఛానుసారం పళ్ళరసం

పిల్లలు-పెద్దలు, రోగులు-స్వస్థులు అందరు ఆనందంగ త్రాగవచ్చు.

ఇంటనైనా, బయటనైనా పెందనుంచుకొండి.

పాల్‌టాబ్—

దప్పిని తీయగ తీర్చుతుంది

బాబ్స్ రయూరీ

గంటల పంచాంగం

శ్రీ వ్లవంగనామ సం. మాఘ బహుళ, దశమి 1968 సం. ఫిబ్రవరి 23 శుక్రవారం. శుక్ర: దశమి: సా. 4.26, మూల రా. 9.22, శే. వర్జం: 7.33 వరకు సా. 7.50 మొ. 9.22 వరకు.

1968 సం. ఫిబ్రవరి 24 శనివారం. శని: ఏకాదశి: సా. 2.57, పూ. షా రా. 8.38, వర్జం: ఉ. 6.40 మొదలు 8.13 వరకు. తె. 4.29 మొదలు 6.3వరకు.

ఆంధ్రపత్రిక

ఒరులేయవి యొనరించిన
మరవర యప్రియము తన మనంబునకగు దా
నొరులకు నవి సేయకునికి
పరాయణము పరమ ధర్మపథముల కెల్లన్.
(మహాభారతము.)

శ్రీ వ్లవంగనామ సం. మాఘ బహుళ, దశమి శుక్రవారం

కచ్ అవార్డు

—:o:—

ఫిబ్రవరి 19 వ తారీఖున అంతర్జాతీయ ట్రిబ్యునల్ తన అవార్డును ఇచ్చింది. ఈ అవార్డు ప్రకారం కచ్ బాడవలో భారత పాకిస్తాన్‌ల మధ్య వివాదగ్రస్తంగా తయారైన ప్రాంతంలో దాదాపు 10 వ వంతు భూభాగాన్ని ఆ ట్రిబ్యునల్ ఈ అవార్డులో పాకిస్తాన్‌కు ఇచ్చింది. అద్భుత వివాదానికి గురియైన ప్రాంతం మొత్తం 3500 చదరపు మైళ్ళ దాకా ఉంది. ఈ మొత్తం ప్రాంతంలో దాదాపు 350 చదరపు మైళ్ళ ప్రాంతాన్ని మాత్రమే పాకిస్తాన్‌కు ఆ అవార్డులో ఇవ్వడం జరిగింది.

ఇవ్వడు ఈ అవార్డును ఇవ్వడంలో న్యాయశాస్త్ర సంబంధమైన విషయాలకన్నా, రాజకీయ విషయాలకు ప్రాముఖ్యం ఇవ్వడం జరిగిందని వాదిస్తున్నవాళ్లు కనిపిస్తున్నారు. ఇది నిజం కూడా కావచ్చు. కచ్ అవార్డులో అటువంటి రాజకీయ ప్రస్తావన కూడా కొంత ఉంది. అయితే ఈ వ్యవహారంలో న్యాయ సూత్రాలతో పాటు రాజకీయ వ్యవహారాలు కూడా సంవలనం చెంది ఉన్నాయన్న విషయాన్ని కాదని ఎవ్వరూ అనలేరు. అయినా ఇప్పట ఆ ప్రస్తావన తప్పే అనుకున్నా, ఆ ఇచ్చిన అవార్డును రాజకీయాల కోసం ఉపయోగించుకుందామన్న ఆలోచనకు ఎవరు దిగినా అది ప్రశస్తమైన పద్ధతి కాదని మాత్రం చెప్పక తప్పదు.

1965 లో ఈ కచ్ బాడవ వివాదం వ్యవహారాన్ని అంతర్జాతీయ ట్రిబ్యునల్‌కు పంపించినప్పుడు, పార్లమెంటులో మోదం తోనే ఆ పని చెయ్యబడింది. అటువంటి పరిస్థితిలో ఇప్పుడు కొందరు మేము అ వివాదాన్ని అట్లా ఉదహరించడానికి ఆమోదించలేదు అని అనడంలో అర్థం ఏమన్నా ఉన్నదా? ప్రజాస్వామ్యంలో పార్లమెంటు నిర్ణయం ప్రధానమా? లేక అన్నికొన్ని పార్టీల ఇష్టాయిష్టాలు ముఖ్యమా? అనుటవల్ల ఈ రకం వాదం ఏదో విచిత్రంగా కనిపిస్తుంది.

ప్రధాన మంత్రి చెబుతున్నదాన్ని బట్టి జనసంఘం వారుతప్ప, తాను మాట్లాడినంతలో ప్రతిపక్షాలవారు అంతా దాదాపు ఈ అవార్డును ఆమోదించాలన్న అభిప్రాయాన్నే వ్యక్తం చేసినట్లు విదితం అవుతున్నది. సంయుక్త సోషలిస్టు పార్టీవారు ప్రధానితో ఈ వ్యవహారంపై మాట్లాడ్డానికి నిరాకరించి ఉన్నారు. దీనినిబట్టి దేశంలోని ప్రతిపక్షాలలో జనసంఘం, సంయుక్తసోషలిస్టుపార్టీ, ఇంకా మరికొందరు ఎవరో తప్ప దాదాపు తక్కిన పార్టీలన్నీ ఈ అవార్డు ఆమోదాన్ని అంగీకరించినట్లు స్పష్టపడుతున్నది. పాకిస్తాన్ అప్పుడే ఆ అవార్డును ఆమోదించి, "మీరు ఏమి చేస్తారు?" అని భారత దేశాన్ని ప్రశ్నిస్తూఉంది. ఇది అంతర్జాతీయ ట్రిబ్యునల్ ఇచ్చిన అవార్డు కావడం, ఆ అవార్డును ఉభయపక్షాలు విధిగా ఆమోదిస్తాయన్న ఏర్పాటు ఉండి వుండడం మొదలైన కారణాలను పురస్కరించుకొని, ఇప్పుడు ఈ అవార్డును కాదనవలసిందని సలహా ఇస్తున్నవారు దేశంయొక్క శ్రేయస్సుకోరే అట్లా చేస్తున్నారా? లేక రాజకీయ ప్రయోజనాలను దృష్టించి ఆలోచిస్తున్నారా? అని ప్రశ్నించవలసివస్తున్నది.

ఈ అవార్డు మూలంగా భారత ప్రభుత్వం ఇరుకునపడిన మాట నిజమే. అదే విధంగా ఈ అవార్డు మూలంగా భారత దేశానికి అన్యాయం జరిగిందని కూడా అనుకుందాం. అయితే వివాదాన్ని ఒక ట్రిబ్యునల్‌కు పంపించే ముందు ఆ ట్రిబ్యునల్ ఇచ్చే అవార్డు ఎటువంటిదైనా దానిని ఆమోదిస్తాము అని మాట ఇచ్చి ఉన్న అనంతరం, ఆ మాటను ఇప్పుడు తప్పడం మర్యాద అవుతుందా? దేశానికి ప్రతిష్ఠను తెచ్చి పెడుతుందా? ఈ విషయాన్ని గూడా ఈ సందర్భంలో ఆలోచించవలసి ఉంది. ఇంతకీ ఈ వివాదంలో అంతర్జాతీయ ట్రిబ్యునల్ పాకిస్తాన్ వాదాన్ని గూడా ఆమోదించలేదు. ఆ వాదాన్ని ట్రిబ్యునల్ ఆమోదించి ఉంటే, పాకిస్తాన్‌కు 3500 చదరపు మైళ్ళ భూమిని దత్తంచేసి, 24 వ అధ్యాయం ఆధారంగా సరిహద్దులను నిర్ణయించవలసి ఉండేది. ఇప్పుడు అట్లా జరగడం లేదు. పాకిస్తాన్‌కు అల్ప ప్రాంతం మాత్రం కేటాయించబడింది. ఇందులో భౌగోళిక స్థితిగతులను గురించి కూడా ఆ ట్రిబ్యునల్ చూచింది. అది ఇచ్చిన అవార్డులో ప్రమేయమైన అంశాలలో అట్లా చేసిన సూచన కూడా ఉంది. ఒక తిగా దాను ఒక ట్రిబ్యునల్ తీర్పుకు పంపినప్పుడు అంతా మనకు అనుకూలంగా జరుగుతుంది అనుకొనడమే తప్పు. అట్లా అనుకొనడంవల్ల కొంత క్లేశం సంభవం అవుతుంది. అటువంటి క్లేశాలను అప్పటే త్రుంచివేసుకోవాలి. లేకపోతే అవి పెద్ద సమస్యల రూపం దాలుచుకుంటాయి. ఇంకా ఎక్కువ క్లేశాలకు దారి తీస్తాయి.

ఇట్లా ఎన్ని విధాలుగా మాచినా, కచ్ బాడవ వ్యవహారంలో అంతర్జాతీయ ట్రిబ్యునల్ ఇచ్చిన అవార్డును అది ఎంత అసంతృప్తికరంగా ఉన్నప్పటికీ, ఆమోదించడమే యోగ్యమైన పద్ధతిగా తోస్తున్నది.

రాజ్యసభలో కచ్ అవార్డును గురించి నిష్కర్ష సమీక్ష వెలయించిన శ్రీ చాగ్లా కూడా తమ ఆ ప్రసంగంలో ఒకచోట. "ప్రభుత్వంవారు గనుక అంతర్జాతీయ నీతి సూత్రాలను ప్రమాణంగా పురస్కరించుకొని ఈ అవార్డును ఆమోదించడం అవసరమని తేల్చుకొనేటట్లయితే, అది ఎంతటి విచారకరమైన విషయం అయినప్పటికీ ఆ అవార్డును ఆమోదించి తీరవలసిందే" అనిఅన్నారు. అదే ఇక్కడి అసలు సమస్య. ఈ వ్యవహారాన్ని మంచిలోమంచి తేల్చుకోగలగడం సాధ్యమేయితే, ట్రిబ్యునల్‌కు నివేదించడంఅన్న సమస్యేరాదు. అటువంటి సమస్యవచ్చి, అట్లా కనిపిస్తప్పుడు, ఆ అవార్డు ఎటువంటిదిఅయినా, దానిని ఆమోదించడమే నీతి; రాజనీతి కూడాను.

కచ్ ట్రైబ్యూనల్ తీర్పు

తిరస్కరిస్తే తీవ్ర పరిణామాలు

భారత్‌కు పాకిస్తాన్ రేడియో హెచ్చరిక

న్యూఢిల్లీ, ఫిబ్రవరి 21

కచ్‌పై అంతర్జాతీయ ట్రైబ్యూనల్ తీర్పును తిరస్కరించరాదని పాకిస్తాన్ నేడు భారత్‌కు హెచ్చరిక చేసింది. ఆ ప్రాంతంలో మూడు వందలకు పైగా చదరపు మైళ్ళ భూభాగం పాకిస్తానీకు చెందుతుందని ట్రైబ్యూనల్ తన తీర్పులో పేర్కొన్నది.

ట్రైబ్యూనల్ పాకిస్తాన్‌కు కేటాయించిన ప్రాంతాలను అప్పగించడానికి భారత్ నిరాకరించినట్లయితే మరొక 'ప్రమాదమైన పరిస్థితి" ఏర్పడటం తథ్యమని పాకిస్తాన్ రేడియో తెలియజేసింది.

"వివాదాన్ని తిరుగతోడవద్దనీ, యేలాంటి సందేహాలు, సరతులు లేకుండా పాకిస్తాన్ సద్భావానికి తగ్గట్టుగా వ్యవహరించవలసిందని భారతీయ అధికారులకు విజ్ఞప్తి చేయడం మినహా ఈ దశలో మనం చేయగలిగిందేదీ అట్లాకాక మరే మార్గం త్రొక్కినా, తీవ్ర పరిణామాలు కలుగుతాయి. ఉద్రిక్తపూరితంగా ఉన్న ప్రస్తుత వాతావరణంలో ఉభయదేశాలు అట్టి పరిణామాలకు తట్టుకోలేవు" అని కూడా పాకిస్తాన్ రేడియో వ్యాఖ్యానించింది.

సాయంత్రం వార్తా ప్రసారం అయ్యాక పాకిస్తాన్ రేడియో ఈ వ్యాఖ్యానం చేసింది. ఇలాంటివాటిని అధికారుల వ్యాఖ్యలుగ పరిగణించడం పరిపాటి, మంత్రుల స్థాయిలో జరిగే ఆలోచనలు వీటిలో వెల్లడి అవుతాయి.

కచ్ ట్రైబ్యూనల్ తీర్పునకు వ్యతిరేకంగా భారత్‌లో "సామూహిక" ప్రదర్శనలు జరిగాయని రేడియో తెల్పింది. 'ఈ సమస్యపై భారతప్రధాన మంత్రి రాజీనామా చేయాలని కూడా కొందరు ఆగ్రహావేశభరితులై కోరారు. ఇది భారత్‌కు అవమానకరమని కొందరు భారతీయులు భావిస్తున్నారు" అని వివరించింది.

పాకిస్తాన్‌రేడియో ఇంకా ఇలా వ్యాఖ్యానించింది: "భారతదేశం తరంలో కొన్నితీర్పులను, ఒప్పందాలను గిట్టలేకుండా తిరస్కరించింది. పాక్‌పరివృత భూభాగాలను పాకిస్తాన్ భారత్‌కు అప్పగించినప్పటికీ, బెరుబారీని పాకిస్తాన్‌కు ఇంతవరకుభారత్ అప్పగించలేదు. అంతర్జాతీయ ట్రైబ్యూనల్‌భారత్‌కుకేటాయించిన ప్రాంతాలను పాకిస్తాన్‌కు అప్పగించడానికి తిరస్కరించి భారత్ ఇప్పుడుకూడా అలాగేచేస్తే మళ్లీ వికృతమైన పరిస్థితి ఏర్పడటం తథ్యం.

"1965 ఏప్రిల్ మాసములో భీషణ పోరాటం సంభవించిన పెక్కు ముఖ్యమైన ప్రాంతాలు పాకిస్తాన్‌కుచెందుతాయని ట్రైబ్యూనల్ తీర్పు ఇచ్చింది. భారత దేశం అక్రమంగా ఆక్రమించిన ఆ ప్రాంతాలను పాకిస్తాన్ ఇప్పుడు స్వాధీనం చేసుకోవలసి ఉన్నది."

కచ్‌బాడవలోకి పాకిస్తాన్ తన సైన్యాలను తరలిస్తున్నదనీ, భారత భూభాగాన్ని ఆక్రమించుకోదలచిందనీ వెలువడిన వార్తలను "విద్వేషపూరిత వదంతులు"గా పాక్ రేడియో అభివర్ణించింది.

ట్రైబ్యూనల్ తీర్పు ననుసరించి పాకిస్తాన్‌కు చెందవలసిన ప్రాంతాలనంచి, భారత దేశం మూడు మాసాలలోగా ఖాళీచేయాలని, ఆ ట్రైబ్యూనల్‌లోని పాకిస్తానీ ప్రతినిధి నిన్న లాహోర్‌లో చెప్పారు.

1965లో పోరు విరమణ ఒప్పందంక్రింద పాకిస్తాన్ ఈ ప్రాంతాల నుంచి ఖాళీచేసి, ట్రైబ్యూనల్ తీర్పుకు అనుకూలంకల్పించిందనీ, ఒప్పందానికి తాను కట్టుబడి ఉన్నట్టు పాకిస్తాన్ ఈ విధంగా నిరూపించుకున్నదనీ ఆయన వివరించారు.

లోక్‌సభలో చర్చ అనంతరమే నిర్ణయం

కేంద్ర మంత్రివర్గంపై ప్రతిపాదించబడిన విశ్వాసరాహిత్య తీర్మానంపై చర్చ అనంతరమే కచ్‌పై అంతర్జాతీయ ట్రైబ్యూనల్ తీర్పు విషయంలో భారత ప్రభుత్వం తన నిర్ణయాన్ని ప్రకటించగలదనుకుంటున్నారు.

మూడువందలపుటల పేరుకుగల ఈ తీర్పును న్యాయశాఖనిపుణులు ఇప్పుడు పరిశీలిస్తున్నారు.

నిన్న పార్లమెంటు కాంగ్రెసు పార్టీలో కొనసాగిన చర్చల తీరునుబట్టిచూస్తే, ట్రైబ్యూనల్ తీర్పును ప్రభుత్వం ఆమోదిస్తుందని చెప్పవచ్చు. స్వర్గీయ ప్రధాన మంత్రి లాల్‌బహదూర్‌శాస్త్రి ఇచ్చిన వాగ్దానాన్ని నిలబెట్టాలని నిన్నటి సమావేశంలో ప్రసంగించిన సభ్యులు అభిప్రాయపడ్డారు.

తీర్పును తిరస్కరించాలి : లిమాయే, వాజ్‌పాయ్ విజ్ఞప్తి

దేశశ్రేయస్సుదృష్ట్యా కచ్ ట్రైబ్యూనల్ తీర్పును తిరస్కరించవలసిందని ప్రధాన మంత్రికి విజ్ఞప్తి చేస్తూ, ఎస్. ఎస్. పి నాయకుడు శ్రీ మధులిమాయే, జనసంఘం నాయకుడు శ్రీ అటల్ బిహారీ వాజపాయ్, సమిష్టిగా ఒక లేఖవ్రాశారు.

తీర్పును తిరస్కరించకపోయినట్లయితే, దాని అమలును తాము ప్రతిఘటించగలమని కూడా వారు తెలియజేశారు.

ట్రైబ్యూనల్ తనకునివేదించబడిన పరిశీలనాంశాలకు మించి తీర్పు ఇచ్చిందనీ, న్యాయశాస్త్ర దృష్టితో కాక, రాజకీయ దృష్టితో 300 చదరపు మైళ్లకు పైగా భారత్ భూభాగాన్ని పాకిస్తాన్‌కు ఇచ్చివేసిందనీ నాయకులిద్దరూ పేర్కొన్నారు.

రాయలసీమ ప్రదేశం

(1 వ పేజీ తరువాయి)

ప్రాంతాలలో ఏర్పడే క్షామపరిస్థితిముడిపెట్టకుండా, రాయలసీమకు ప్రత్యేకపథకం చేపట్టాలన్న సభ్యుల అభిప్రాయంతో ముఖ్యమంత్రి ఏకీభవిస్తూ, రాయలసీమ కరవుకు ఒక చరిత్ర వున్నదని, ఈ పరిస్థితిని తొలగించి రాయలసీమను సస్యశ్యామలం చేయడానికి రాష్ట్రప్రణాళికలో చర్యలు తీసుకొనడం సాధ్యంకానిచో కేంద్రప్రభుత్వానికి స్పష్టంచేస్తామని ఉన్నామని స్పష్టీకరించారు.

ఇతరప్రాంతాలలో క్షామపరిస్థితులనివారణకు గాని, రాయలసీమ కరువునుగూర్చిగాని రాష్ట్రప్రభుత్వం ఇంతవరకు కేంద్రమంచి తగిన ఆర్థిక సహాయాన్ని పొందలేకపోవడానికి రాష్ట్ర నాయకత్వంమొక్క లోపమా అని ప్రతిపక్ష సభ్యులు పలువురు ఆగ్రహావేశాలతో ప్రశ్నించారు.

రాష్ట్రంలో ఏవేవి కరువు ప్రాంతాలు, ఏవేవి క్షామ ప్రాంతాలుగా ప్రభుత్వం పరిగణించిందో వివరించాలని కొందరు సభ్యులు పట్టుపడి చేయగా, వివరాలను తాము త్వరలో సభముందు పెట్టగలమని మంత్రి చెప్పారు.

తుపాకీ గురిపెట్టి అమెరికన్ విమానం క్యూబాకు మళ్లింపు

ఫ్లారిడా మీదుగా ప్రయాణం చేస్తూ ఉండగా ఒక వ్యక్తి దుస్సాహసం

న్యూయార్క్, ఫిబ్రవరి 21: ఫ్లోరిడా మీదుగా బలవంతంమీద ఎగిరి, 109 మంది ప్రయాణికులు గల ఒక అమెరికన్ విమానం నేడు క్యూబాలోని హవానాలో సురక్షితంగా దిగింది.

డెల్టా ఎయిర్‌లైన్ సంస్థకు చెందిన యీ విమానంలో 102మంది ప్రయాణికులున్నారు. వారు సురక్షితంగా వున్నారు. విమానం ఆకాశంలో ప్రయాణం చేస్తూ వుండగా తుపాకీ గురిపెట్టి ఒక వ్యక్తి విమానం పైలట్‌ను బెదిరించి దారి మళ్ళించాడని తెలుస్తోంది.

ఈ అటవాయింపు వ్యక్తి తుపాకీని ఒక 'ఎర్ హోస్టెస్'కుగురిపెట్టి ఆమెను పైలెట్ కాబిన్‌లోనికి తీసుకుపోమ్మని బెదిరించాడు.

అక్కడ పైలట్ జె. డి. గెయిసీని, హవానాలోని రాంబోబాయిరూస్ విమానాశ్రయం దిక్కు నడపమని ఆదేశించాడు. హవానాలో వున్న స్విట్జర్లాండ్ రాయబార కార్యాలయం అక్కడి అమెరికన్ వ్యవహారాలను చూస్తోంది. అమెరికా విదేశాంగశాఖ స్విస్ రాయబార కార్యాలయాన్ని యీ విమానం వెంటనే విడుదల అయ్యేటట్టు చూడమని కోరింది. ఈ అటవాయింపు వ్యక్తి విమానంలో 'టాంపా'పద్ద ప్రవేశించాడు. విరాగినుంచి మియామి తీరానికి యీ విమానం ప్రయాణం చేస్తున్నది.

—:o:—

మాస్కో, ఫిబ్రవరి 22: సోవియెట్ కమ్యూనిస్టుపార్టీ ప్రధాన కార్యదర్శి లియెనిద్ బ్రెజ్నేవ్ నాయకత్వాన సోవియెట్ కమ్యూనిస్టు పార్టీ ప్రతినిధివర్గం నిన్న ప్రాగ్ చేరుకున్నది.

తుపాకి ధర్మం : 25

గుండెగల దొంగ

రచన: శ్రీ హారీ బిషప్

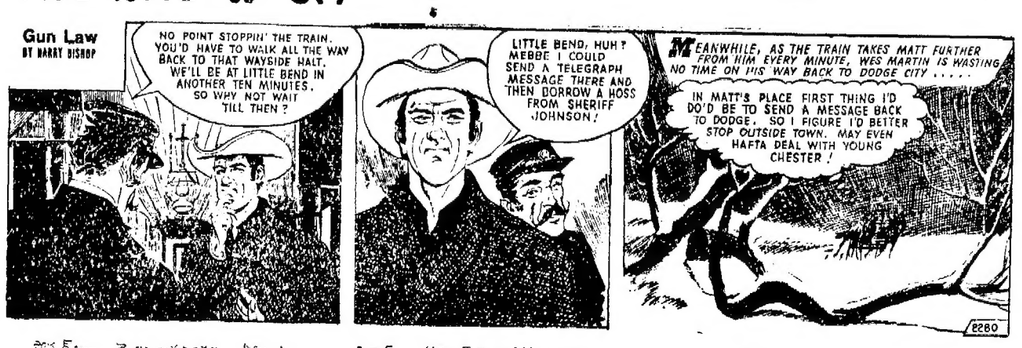

పోస్టర్:— రైలు ఆపడంవల్ల ఏమిటి లాభం? బందీలుగా ఉన్నవాళ్లు దారి వెంబడి వుంటుంది. ఇంకో పది నిముషాల్లో "లిటిల్ బెండ్"లో వుంటా. అక్కడికి చేరే దాకా ఎందుకు ఆగకూడదు?

డిల్లాన్:— "లిటిల్ బెండా?" అంటే అవును. అక్కడ్నుండి తంతిమార్గం ఇవ్వవచ్చు. షెరీఫ్ జాన్సన్‌దగ్గర గుర్రాన్నే అడిగి తీసుకోవచ్చు.

రైలు నిమిష నిమిషానికి ముందుకు పోతూంది. వెస్ మార్టిన్ కూడా వృథా చేయడంలేదు. డాడ్జ్‌సిటీకి వెళుతున్నాడు. వెళుతూ ఇట్లా అనుకున్నాడు.... నేనే వ్యాధిస్థానంలో వున్నాను. అప్పుడు ఏం చేస్తాను? డాడ్జ్‌సిటీకి ఒక తంతివాడితాను. కాబట్టి నేను డాడ్జ్‌సిటీలో ప్రవేశించకూడదు. నేను రైలు ఆగాక, వెస్టన్‌ను కూడ ఏమన్నా చేయవలసివస్తే చేయవలసి రావచ్చు.

తూర్పు పియర్సన్ ప్రభుత్వానికి గడ్డు స్థితి

విశ్వాస తీర్మానంపై చర్చకు కామన్స్‌సభ తిరస్కృతి: రాజీనామాకై ప్రతిపక్షం విజ్ఞప్తి

అట్టావా, ఫిబ్రవరి 22: లిబరల్ ప్రభుత్వంపై విశ్వాసం ప్రకటించ వలసిందిగా కోరుతున్న తీర్మానాన్ని కెనడా ప్రధాని లెస్టర్ పియర్సన్ నిన్న కామన్స్ సభలో ప్రతిపాదించారు. కాని ఆ తీర్మానాన్ని సభవారు చర్చించడానికి నిరాకరించిన ఫలితంగా సమావేశం వాయిదాపడింది.

తీర్మానంపై వోటింగు జరగడానికి వీలేదని ప్రతిపక్షనాయకులు వాదించారు కామన్సు సభవారు ఏకగ్రీవంగా ఆమోదించనిదే తీర్మానాన్ని చర్చకు తీసుకొనడానికి వీలు లేదు.

గతసోమవారంనాడు ఆదాయం పన్ను సర్చార్జి బిల్లుపై వోటింగు జరిగిన సందర్భంలో ప్రభుత్వం వోడిపోయింది. తత్ఫలితంగా ప్రభుత్వం పతనం కాకుండా నివారించడానికి ప్రధానమంత్రి విశ్వాస తీర్మానం ప్రతిపాదించనిశ్చయించారు.

అధికార పక్షమైన లిబరల్‌పార్టీ బిల్ 84- 82 వోట్ల తేడాతో వీగిపోవడం యాదృచ్ఛికంగా జరిగినసంఘటన మాత్రమేనని వోటింగు జరిగిన సమయంలో 46 మంది సభ్యులు హాజరైలేరని పియర్సన్ పేర్కొన్నారు.

కెనడాలో మూడు పెద్దపార్టీ అయిన కన్సర్వేటివ్‌పార్టీ నాయకులు, న్యూడెమొక్రాట్‌లు, లిబరల్ ప్రభుత్వం గద్దె దిగాలని, సాధారణ ఎన్నికలు జరపాలని గట్టిగా వాదించారు.

లిబరల్స్ గద్దె దిగేదాకా పార్లమెంటుకు చెందిన అని కమిటీలను బహిష్కరించగలమని ప్రతిపక్షం బెదరించింది.

ప్రభుత్వం విశ్వాసతీర్మానంపై కూడా వోడిపోతే రాజీనామా చేయగలదని ప్రధాని పునరుద్ఘాటించారు.

విశ్వాస తీర్మానంపై వోటింగు జరిగితే లిబరల్స్ తమ పార్టీకి చెందిన 130 మంది సభ్యులను పిలుస్తారు. కన్సర్వేటివ్‌లు95మంది, న్యూ డెమొక్రాట్స్ 22 మంది వున్నారు. పోగా క్రెడిటిస్టుపార్టీకి ఎనిమిది స్థానాలు, సోషల్ క్రెడిటిస్టుపార్టీకి నాలుగుస్థానాలు, ఇండిపెండెంట్లు ముగ్గురువున్నారు.

యు.పి. రాజకీయపరిణామాలు మధ్యంతరపు ఎన్నికలు

ఢిల్లీలో కాంగ్రెస్ నాయకుల విభిన్న ధోరణులు: లక్నోలో గవర్నరు చర్చలు

న్యూఢిల్లీ, ఫిబ్రవరి 21 : ఉత్తరప్రదేశ్ రాజకీయ పరిణామాలను, కాంగ్రెసుపార్టీ అనుసరించదగిన వ్యూహాన్ని నిర్ణయించడానికి గాను కేంద్ర కాంగ్రెస్ నాయకులు జాగ్రత్తగా పరిశీలిస్తున్నారు.

ఇప్పటి పరిస్థితినిబట్టి, కాంగ్రెస్ వర్గాలలో రెండురకాల భావాలు వున్నాయి. ప్రత్యామ్నాయ మంత్రివర్గ నిర్మాణానికి కాంగ్రెసు ప్రయత్నించడంకంటె, మధ్యంతరపు ఎన్నికలకు సిద్ధపడడం మంచిదని కొందరు భావిస్తున్నారు. మంత్రివర్గనిర్మాణానికి కాంగ్రెస్‌కు గల అవకాశాలను వదులుకొనరాదని మరికొందరు విశ్వసిస్తున్నారు.

యు. పి. సంయుక్త విధాయకదల్ నాయకుడుగా శ్రీ రామచంద్ర వికల్ ఎన్నికను ఆ దల్ భాగస్వాములైన సోషలిస్టు, రిపబ్లికన్, ప్రజా సోషలిస్టు, స్వతంత్ర, భారతీయ క్రాంతిదల్, కమ్యూనిస్టుపార్టీలు, ఇండిపెండెంట్లు వ్యతిరేకించడంవల్ల, కాంగ్రెస్ పార్టీకి మంత్రివర్గ నిర్మాణానికిగల అవకాశాలు పెరగగలవన్న ఆశాభావం కొందరికి కలిగింది.

శ్రీ వికల్‌కు వ్యతిరేకత

ఉత్తరప్రదేశ్‌లో కాంగ్రెసేతర ప్రభుత్వం కొనసాగే అవకాశాలు దాదాపుగా లేనట్టేనని లక్నో నుంచి పి.టి.ఐ. విలేఖరి వ్రాస్తున్నాడు సంయుక్త విధాయకదల్ నాయకత్వాన్ని తిరిగి స్వీకరించడానికి శ్రీ చరణ్‌సింగ్ నిరాకరించడం, మరొక నాయకుడుగా ఎన్నికైన శ్రీ రామచంద్ర వికల్‌ను విధాయకదల్‌లోని పెద్ద పక్షాలు కాదనడంవల్ల ఇలాంటి భావం ఏర్పడుతున్నది.

ఒక్క జనసంఘం మాత్రమే శ్రీ వికల్ నాయకత్వాన్ని బలపరుస్తున్నది.

గవర్నర్ సమాలోచనలు

ఈలోగా రాజకీయంగా రాష్ట్రంలో నిజ పరిస్థితులను తెలుసకొనడానికిగాను గవర్నర్ శ్రీ గోపాలరెడ్డిగారు లక్నోలో వివిధ పార్టీల నాయకులతో సమాలోచనలు ప్రారంభించారు.

భారతీయ క్రాంతిదల్ నాయకులు గవర్నరును కలుసుకొని శ్రీ వికల్ ఎన్నికకు తమపాలి అంగీకరించదని చెప్పినట్లు తెలుస్తున్నది.

సంయుక్త సోషలిస్టుపార్టీ నాయకుడు శ్రీ ఉగ్రసేన్ గవర్నరుసుకలుసుకొని తాము ఎంకా సంయుక్త విధాయక్‌దల్‌లో వున్నట్టు శ్రీ వికల్ నాయకత్వం పట్ల విభిన్నాభిప్రాయం వున్నట్టు తెలియజేశారట.

యు. పి. కాంగ్రెసు సంఘ అధ్యక్షుడు శ్రీ కమలాపతి త్రిపాఠి, శాసనసభా పక్షం నాయకుడు శ్రీ సి. బి. గుప్త కూడా గవర్నర్‌ను కలుసుకొని గంటసేపు సమాలోచనలు జరిపారు. శ్రీ గుప్త విలేకరులతో మాట్లాడుతూ రాష్ట్రంలో సుస్థిరమైన మంత్రివర్గం ఏర్పడగలదనే ఆశాభావాన్ని వ్యక్తం చేశారు.

జనసంఘ నాయకుడ, ఉపముఖ్యమంత్రి శ్రీ రామ్‌ప్రకాశ్ కూడా గవర్నరును కలుసుకున్నారు. రాష్ట్రంలో కొత్త మంత్రివర్గ నిర్మాణానికి గాను త్వరపడి తాను ఎవ్వరినీ ఆహ్వానించదలచలేదని, రాజకీయ పరిస్థితి స్పష్టపడేవరకు వేచివుండదలచామని గవర్నర్ తనతో చెప్పినట్టు శ్రీ ప్రకాశ్ విలేకరులకు తెలియచేశారు.

యు. పి. వితవాద కమ్యూనిస్టుపార్టీ కార్యదర్శి శ్రీ కాశీకర్ శుక్లా నేడొక ప్రకటన చేస్తూ, సంయుక్త విధాయకదల్ నాయకుడుగా అందరికీ నచ్చిన వ్యక్తి లభించనందున, జనసంఘం దురుద్దేశాలతో వ్యవహరిస్తున్నందున రాష్ట్రంలో సుస్థిర ప్రభుత్వ స్థాపనకు సుధ్యంకర ఎన్నికలు ఒక్కటే పరిష్కారమార్గం కాగలదని స్పష్టంచేశారు.

సంయుక్త సోషలిస్టుపార్టీ నాయకుడు శ్రీ రామస్వరూప్‌వర్మ ఒక ప్రకటనచేస్తూ జనసంఘం అందులోను ఉపముఖ్యమంత్రి శ్రీ రామ్‌ప్రకాశ్—కుతంత్రాలవల్లనే యు. పి. లో సంయుక్తవిధాయకదల్ ప్రభుత్వం విఘంమైనదని ఆరోపించారు.

ఇంజనీర్లకు ఉపాధి కల్పన

(1 వ పేజీ తరువాయి)

తేదీ వరకూ కొనసాగించడం జరుగుతుంది. తయారీలోఉన్న పథకాలపై పరిశీలన జరిపేందుకు అదనపు సిబ్బందిని నియమించారు.

వెంటనే ఉపాధి కల్పించగల కొన్ని పనులకు ఇంజనీరింగు సిబ్బంది సంఘాలు సాంతపెట్టుబడి సమకూర్చుకోగలిగితే, ఎర్త్నెస్ట్‌మనీ డిపాజిట్, సెక్యూరిటీ డిపాజిట్ వంటి వాటిని కోరడం మాని, మిగతాయింపు సదుపాయాలు కల్పించడానికి ప్రభుత్వం సంసిద్ధంగా వున్నదని మంత్రి చెప్పారు.

ఆర్థిక పరిస్థితి క్లిష్టంగా ఉండటంవల్ల రోడ్లు, భవనాల నిర్మాణం సహా పెక్కు పనులను చేపట్టడం జరుగలేదని, కాని ప్రాజెక్టులు పూర్తి అయినవని, దీనివల్ల సాంకేతిక సిబ్బందిని తగ్గించవలసి వచ్చిందని ముఖ్యమంత్రి వివరించారు.

ఉద్యోగాలనుంచి తీసివేయబడిన సిబ్బందిలో సుమారు మూడువేలమంది ఇంజనీరింగు పట్టభద్రులు. ఏడువేలమంది డిప్లమా పొందిన వారు ఉన్నారు.

ప్రస్తుతం అమలు అవుతున్న పథకాలకు మంజూరైన ద్రవ్యాభావంవల్ల చేపట్టని పథకాలకు సంబంధించిన పరిశీలన పూర్తిచేసి డిజైన్లకు తుదిరూపం ఇవ్వడం, సవివరమైన అంచనాలు తయారు చేయడం జరగాలనికూడా ప్రభుత్వం నిర్ణయించింది. పదివేలకు పైబడిన జనాభాగలపట్టణాలలోనూ, అంటువ్యాధులు లేకిగా ప్రబలే ప్రాంతాలలోనూ, అనావృష్టి ప్రాంతాలలోనూ మంచి నీటి సరఫరా పథకాలను అమలుచేసే విషయమై పరిశీలన జరుగుతోంది.

ట్రైలేటు నిర్మాణాలు లక్ష్యగల ఇంజనీర్ల పర్యవేక్షణలో జరగాలని నిర్బంధించే విషయం ప్రభుత్వ పరిశీలనలో ఉన్నది.

అంతేకాక ప్రభుత్వ రికార్డు నిమిత్తం చెరువుల, టిపిరుదల ప్రాజెక్టుల పుట్టుపూర్వోత్తరాలను వివరించే పత్రాలు తయారు చేయవలసిందనికోరి, కొందరికి ఉద్యోగావకాశాలు కల్పించటం జరుగుతుంది.

ఇంజనీరింగు సిబ్బందిని ఉద్యోగాల నుంచి తొలగించడంపై వచ్చే నెల మొదటి వారంలో ప్రత్యేకించి చర్చ జరుగుతుంది. పలువురు ప్రతిపక్ష సభ్యుల అభ్యర్థనపై అందుకు కొంత సమయం కేటాయించడానికి సభాపతి శ్రీ బి. వి. నుబ్బారెడ్డి అంగీకరించారు.

క్రీడారంగం:

న్యూజిలాండ్ 3 వికెట్లకు 273

క్రైస్ట్‌చర్చ్, ఫిబ్రవరి 22: భారత—న్యూజిలాండ్ క్రికెట్ జట్లమధ్య యిక్కడ ప్రారంభమైన రెండవ టెస్టులో ప్రత్యర్థి జట్టు భారత్‌పై 273పరుగులుసాధించింది. ఈ స్కోరు సాధించడంలో న్యూజిలాండర్‌లు మూడు వికెట్లు మాత్రం నష్టపోయారు.కాప్టెన్ గ్రాహం డవులింగ్ 135 పరుగులు అజేయంగా సాధించాడు.

భారత క్రికెట్‌జట్టు నాయకుడు మన్సూర్ అలీ పటౌడీనవాబు టాస్ గెల్చి, వచ్చగా కనపడుతున్న క్రీడాస్థలి మీద దురభిప్రాయపడి న్యూజిలాండ్ జట్టును బ్యాటింగ్‌కు పంపి, తాను బవుల్‌లతో పోరాటానికి నడుంకట్టాడు. కాని వ్యాధిగ్రస్తుడైన బారీ సింక్లేయిర్ స్థానే తన జట్టుకి నాయకత్వం వహిస్తున్న బ్యాట్స్‌మన్ డవులింగ్ తన ప్రతిభను సహచరుడు బ్రూస్‌మన్‌రే సహాయంతో 126 పరుగుల దాకా అప్రతిహతంగా చాటాడు.

తొలి వికెట్‌కు 126పరుగులు, కంగారూలకు భారతీయులపై రికార్డు.

ఒకేసారి 40 టన్నుల చేపల పట్టివేత

కాకినాడ

★ చిత్ర సమీక్షలు ★

పాలమనసులు

'ఫలానా చిత్రానికి ఫలానా వారి బాజా' అయితే చిత్రం విజయవంతమవుతుంది. చిత్రాలు విజయవంతం కావడానికి బాజా తప్పక సాయపడుతుంది.'' అని ఇటీవల కొందరు చలన చిత్ర పితామహులు ఇష్టాగోష్ఠిలో బయల్పడింది.

గొరీ ప్రొడక్షన్సువారు ఒక తరహా చిత్రాలను ప్రజలకి అలవాటు చేశారు. ఇప్పుడు ప్రయోగాత్మకమైన ''పాలమనసులు' చిత్రాన్ని ధైర్యంగా ప్రజల ముందుంచారు. వ్యాపార దృష్ట్యా వారి కృషి సఫలీకృతమయినా కాకపోయినా—చిత్రజగత్తులో సుస్థిరమైన కీర్తిని దక్కించుకున్నారు.

విరిసిన ప్రేమకు అతకరం నిచ్చి తరమూ కాదు అనే సత్యాన్ని ఎంతో చక్కగా చెప్పిన చిత్రం ''పాలమనసులు''. గుమ్మడి, పండరీబాయి దంపతులకు జమున ఒక్కగానొక్క కుమార్తె. వారి ఎస్టేటు మేనేజరు రావికొండలరావు. ఆతని కూతురు రమాప్రభ. అల్లుడు కాని అల్లుడు చలం. హరనాథ్ విదేశాలకి వెళ్లే తలంపులో స్కాలర్‌షిప్‌ని కోరుతూ గుమ్మడి దగ్గరకు వస్తాడు. పండరీబాయి అతనిని జమున ప్రక్కగా పూహించుకుని ముచ్చట పడుతుంది. ఆ ముచ్చట ముళ్ళు వేయించేదాకా పోతుంది. హరనాథ్ విదేశాలకి వెళ్ళడం ముఖ్యం గనుక, పర్యాక పెళ్ళి అంటాడు. అతని తల్లి దండ్రులు మిక్కిలిడేసి, ఛాయాదేవి కూడా అందుకు అంగీకరిస్తారు. హరనాథ్ విదేశాలలో వుండగానే గుమ్మడికి మరో పిల్లవాడు కలుగుతాడు. దానిలో కథ తారుమారు అవుతుంది. ఆస్తి చేజిక్కుకుందాపోతుందని హరనాథ్ తల్లి

తిక్కశంకరయ్యలో రామారావు

దండ్రులు అతని మనస్సు విరిచేస్తారు. జమునని పెళ్ళి చేసుకోనంటాడు హరనాథ్. అంతరార్థం గ్రహించిన జమున ఆశలు కూలిపోతాయి. అయినా కొండ మీద నుంచి పడిపోయిన హరనాథ్‌కి ఆమె సేవచేస్తుంది. ఆ సేవలో హరనాథ్ కళ్ళు విచ్చుకుంటాయి. జమునని మనస్ఫూర్తిగా ప్రేమిస్తాడు. సమయం మించి పోయిన కారణంగా జమున హృదయంలో ఆతనికి స్థానం లభిందా? లభిస్తుందా? ఇదే ప్రశ్న. ఈ శేషప్రశ్నతో చిత్రం ముగుస్తుంది.

కథ, ఆంధ్రసచిత్ర వారపత్రికా పాఠకులకి ''పండిపబ్బు''గా పరిచయమైనదే.

జమున పాత్రని మలచడంలో నిర్మాతలు దర్శకుడు తీసుకున్న జాగ్రత్తలు ఆ పాత్రకి వన్నెలు చెర్చాయి. జమున ఆ పాత్రను పోషించిన తీరు ఆమె నటనకి గీటురాయి, చిత్రానికి జీవగర్ర అయింది. హరనాథ్ పాత్రోచితమైన నటన చిత్రానికి ప్రాణం. ఉన్నతాదర్శంగల చిత్రంగనుక, నటీనటులంతా సమున్నతంగా నటించారు. గుమ్మడి నటన, పండరీబాయి నటన మాత్ర ముచ్చటగా వుండడమే కాకుండా, చిత్రానికి శోభాయమానంగా నిలిచింది. రావికొండలరావు పాత్రం చిత్రాన్ని అట్టడుగున నడిపించింది. చలం, రమాప్రభలని ఒక రీతిగా చేస్తే ఎబ్బెట్టున వుండక పోదును. మిక్కిలిడేసి, ఛాయాదేవి నటన సంబంధ్యావిధంగా వుంది. ముచ్చటైన జీవితాని ప్రేక్షకుల్ని బాగా అలరిస్తుంది.

అనవసరమైన సన్నివేశాలు, తదితర అవలంబాలు లేకుండా సహజంగా చిత్రించిన చిత్రం పాలమనసులు. ఏ కోణం నుంచి చూసిన ఉన్నత పరిమాణంలో కనిపిస్తుంది. సంగీత సాహిత్యం పూహించిన విధంగా మెప్పుకోలును తెచ్చుకుంటారు. ''ఇదేదు కిరణాలోలే'', ''మబి గుబి మబిగుబ్బాయి'', ''మగిడిన అప్పుల'' మంచి పాటలు. అన్నిటి కంటే మధురమైన పాట ''పాలవంక కోసరో'' పల్లవిలో ఉన్నంత గొప్ప సాహిత్యం—చరణాల్లో కనిపించదు. బాణీ హిందీ కాపీ అయినా అది ఎంతో మధురంగా వుండడం ఒక ప్రత్యేకత!

యస్.యస్.ఆర్. శర్మ దర్శకత్వపు నిలువలు ప్రతి సన్నివేశంలోను అద్దంలా మెరిశాయి. ఎస్. భావనారాయణ కృషి ప్రశంస నీయం.

వేణూ ఫిలిమ్స్ ద్వారా సమర్పించ బడే ''వస్తాడే మా బాబు'' సాంఘిక చిత్రానికి స్క్రిప్టు పర్యు జరుగు తున్నది. కథ: టి. జి. కె. రాఘవ. దర్శకురాలు శ్రీమతి ద్విపేదుల విశాలాక్షి. సంభాషణలు రాస్తున్నారు. సంగీతం: ఘంటసాల వెంకటేశ్వరరావు, ఛాయాదర్శకత్వం: రామ్‌చౌదరి. టి. యస్. యస్ మూర్తి మొదటి సారిగా దర్శకత్వం వహిస్తున్నారు. వారే కథను కూడా నిర్వహిస్తారు. సోలవరపు కేశవులు చౌదరి నిర్మించే యీ చిత్రం త్వరలో సెట్స్ మీదకు వెళ్ళబోతున్నది.

భార్య

భర్తను ప్రత్యక్ష దైవంగా ఎంచుకునే భారత నారిపై విధాకుల చట్టం ఎలాంటి ప్రభావం చూపించలేదని నిరూపిస్తూ ''భార్యని బాధలు పెట్టే భర్తలు అంతకు అంతా అనుభవించి తీర్తారు''అనే పాత కాలపు నీతిని బోధించే తాజా సాంఘిక చిత్రం కౌముది ఫిలిమ్స్ వారి 'భార్య'.

రంగూన్‌నుంచి వచ్చిన ఇద్దరు కొడుకుల (వాసు, వేణు) తల్లి, ధర్మయ్య అనే ఇద్దరు కూతుళ్ళ (శాంత, రాధ) తండ్రి ఇంటిలో కాలు పెడతారు. ఆ ధర్మయ్య ధర్మగుణంలో పెద్దయింటి వార్లవుతారు. వాసుకి ఆడ వాళ్ళంటే అమితమైన మోజు. ఆమోజును శాంతమీద బలవ సాంతం చేసుకుంటాడు. వేణుకూడా రాధతో పంతాలు పోయి (ప్రేమిస్తాడు! ఇద్దరమ్మాయిలకీ ముడి పడిపోతుంది. వాసు శాంతని రాచిరంపాన పెడుతూ పనితా మీరం చేస్తుంటాడు. అత

'దోపిడి దొంగలు' లో జయలలిత

నికోపిక (విజయలలిత) దొరుకుతుంది. ఆ విలకతో కులుకుతూ శాంతని నిర్లక్ష్యం చేస్తాడు. అతనికి సాయం రాజబాబు ఒకడు. విదూషకుడి పనులో లుస్తాడు. (ప్రత్యక్షమైనాన్ని నమ్ముకున్న శాంత నరకంలో పడిపోతుంది. వాసు మళ్ళీ పెళ్ళి చేసుకునే క్షణం మార్చు సీటులో బయపడి దూరి పిలిచ్చా విడిపోతుంది. శాంత తప్పురాను కాల్చుకున్నా (ఆ ప్రయత్నం విఫలం చేయడానికి చాలా ఆస్కారం వుంది!) అనే పాతివ్రత్య ప్రభావం వల్ల చిత్రం సుఖాంతమై పూర్తవుతుంది.

నిరికట్టు (ప్రజలు పోషిస్తూనే నిర్మాతల ఆర్థికబలం గొప్పది. చిత్రం ఫుటర్‌పర్ పడు ఎంతో నేర్పుగాను, కట్టుదిట్టంగాను తారాస్థాయి సంధుకుంటుంది. ఎప్పుడు చిగురుగా వుండడం అనుపమమే ఆర్యోక్తిని

''బభ్రువాహన''లో సంధ్యారాణి, జయలలిత.

నిరోపిక (విజయలలిత) దొరుకుతుంది. ఆ విలకతో కులుకుతూ శాంతని నిర్లక్ష్యం చేస్తాడు. అతనికి సాయం రాజబాబు ఒకడు. విదూషకుడి పనులో లుస్తాడు. (ప్రత్యక్షమైనాన్ని నమ్ముకున్న శాంత నరకంలో పడిపోతుంది. వాసు మళ్ళీ పెళ్ళి చేసుకునే క్షణం మార్చు సీటులో బయపడి దూరి పిలిచ్చా విడిపోతుంది. శాంత తప్పురాను కాల్చుకున్నా (ఆ ప్రయత్నం విఫలం చేయడానికి చాలా ఆస్కారం వుంది!) అనే పాతివ్రత్య ప్రభావం వల్ల చిత్రం సుఖాంతమై పూర్తవుతుంది.

నిరికట్టు (ప్రజలు పోషిస్తూనే నిర్మాతల ఆర్థికబలం గొప్పది. చిత్రం ఫుటర్‌పర్ పడు ఎంతో నేర్పుగాను, కట్టుదిట్టంగాను తారాస్థాయి సంధుకుంటుంది. ఎప్పుడు చిగురుగా వుండడం అనుపమమే ఆర్యోక్తిని

—సి. రా. బా

తక్‌దీర్

గోవాలోని ఒక గ్రామంలో గోపాల్ అనే ఒక వ్యక్తి జీవితం సాగిస్తున్న దిగువ మధ్యతరగతి ఉపాధ్యాయుడు. అతడు, భార్య ముగ్గురు పిల్లలూ ఉన్నంతలోనే గుట్టుగా జీవితం సాగిస్తుంటారు.

గోవా ఉత్తర తాలూకా పెద్దిన యింటిని కిరాయికుతీసుకొని దానికి ఖరీదు మిత్రుడు విజయ్ బాబు యివ్వవలసిన డబ్బు తీసుకొంటాడు. విజయ్ బాబు దురుద్దేశ్యంతో ఆ డబ్బు యివ్వాడన్న విషయం పాపం గోపాల్‌కు తెలీదు.

ఆర్థిక యిబ్బందులు గట్టెక్కుటానికై గోపాల్ ఒక నాటకంలో నాకరికి పనిచేస్తాడు. ఆ నాటకంలోకి కుక్కోవటం, సదివేసముద్రంలో మునిగి పోవటం, బతికి బయటపడిన వాళ్ళ పేర్ల జాబితాలో గోపాల్‌కు లేక పోవటం పుట్టెడు దుఃఖం గోపాల్ భార్య కారణమై పరిణమించి అంతా చక్కదనం పోయిపోతుంది.

[illegible] "[illegible]" కథ

''తిక్క శంకరయ్య''లో జయలలిత, రామారావు.

అవీ - ఇవీ - అన్నీ

పద్మశ్రీ పద్దన్న శాంతారాం

పద్మశ్రీ పద్మన్న హిందీ నిర్మాత 'శాంతారాం' అయిన గారాలను ఒక సమావేశంలో యిలా వివరించారు:

"నేను అయిన అయిన" అన్నా వారుని. 'ఎందుకు అనకు?' అన్న ప్రశ్నను. 'ఏమను కంగు ఎంగి నేను నా తారలకు 'పద్మ పగం' యిస్తాను—ఇచ్చేటప్పుడు నేనూ చెప్పుకు మీద యిస్తాను. నా చిత్రాలు నేను పాశ్చాత్య చిత్రం సమానాన్ని తీసి కొట్టాను. మీరు—నేను జారీయవాడి, ఛాందసుణ్ణి మాత్రమేనని, ప్రగతి అనబడే జారిపాన్ని కాదు. కాబట్టి నేను పద్మశ్రీని కాలేను."

పద్మశ్రీ శంకర్ జైకిషన్

ఎన్నో సినిమాలకు 'ప్రాణం' పోసిన సంగీత దిగ్గజాలు శంకర్, జైకిషన్‌లకు పద్మశ్రీలు యివ్వడం రావడం ఎంత ముదా మహిమా యింతవరకు రాకపోవడం అంత ఆశ్చర్యం.

'శంకర్ జైకిషన్'లకు బర్సాత్ నుంచి లభజయంలేదు, రాజకపూర్‌కి 'సంగమ్' దాకా ఆ యిద్దరూ చేసిన సేవ సేవలు అతనికే గాక ప్రేక్షక కోటికి వీనులవిందై మిగిలి పోయింది.

ఈ యిద్దరూ సంగీతం చేసిన చిత్రాలకు వీరి పాటలే మొదటి శ్రీరామ రక్షలు—

''తల్లి ప్రేమ''లో రామారావు, సావిత్రి.

మాలాసిన్హా పెళ్ళి

సినిమా తార మాలాసిన్హా తనలో నేపాలీ చిత్రంలో కథానాయకునిగా నటించినప్పుడు అతన్ని ప్రేమించింది. అతను అప్పుడు కస్టమ్స్ అధికారి. నేపాలీ బ్రాహ్మణ వంశానికి చెందిన సి.పి. లాహానీతో ఆమె తన వివాహం పొయినేదాని నిర్ణయించు కున్నది. మాలా సిన్హా క్రైస్తవ మతస్థుని కుమార్తె. వీరిరువురికి తల్లిదండ్రుల అనుమతి మీద యీ నెల 17న వివాహం బొంబాయిలోని మాలాసిన్హా యింటో అయింది.

అశోక్‌కుమార్ కొడుకు జీతం 50 రూపాయలు

నిత్యనూతనసుందరుడుల్ల తారనిన30సంవత్సరాలుగా అనిపించుకుంటున్న అశోక్‌కుమార్ ఇప్పటికీ చిత్రాలలో అదేరీతినటిస్తున్నాడు.అతనికు మారుడు అరూప్‌ను ఏదో విధంగా పైకి తీసుకుని రావాలని—అతని ప్రయత్నం మొదట తారావథంలోకి అరూప్‌ను తీసుకొని రావాలని ప్రయత్నం చేశాడు. కానిఆ చిత్రం అవజయం పాలయింది. దాంతో కొడుకుని డైరెక్టరుగా చేయాలనుకున్నాడు. ప్రయత్నం చేశాడుకాని—అతనికి దర్శకునికి పుండవలసిన వాసిక, సిగ్రహమూ అలవడినట్టు లేదు— ''నేను ఒక ఫ్యాక్టరీ యజమానినౌతాను''అని తండ్రికి కొడుకు తన అభిమతాన్ని తెలియ జెప్పాడు.

వెంటనే అశోక్‌కుమార్‌కొడుకునుపంపిస్తాను లోని ఒకస్క్రూలు, నట్‌లు, మేకులుతయారు చేసే కంపెనీకి పంపేశాడు. యజమానిగా కాదు, 50 రూపాయల జీతం మీద కార్మికునిగా.

అశోక్‌కుమార్ ప్రస్తుతం ఆస్త్మాతో బాధపడుతున్నాడు. అతని నటన మాత్రం దేనితోను బాధపడటం లేదు. ఆతనికి వయస్సుతో కూడా!

మాలిపాటి శ్రీనివాస్ చిత్రాలు

యిక్కడ ఒక కొత్త మలుపు తిరుగుతుంది. సంపాదించిపెట్టే దిక్కులేక, తాను చేస్తానని నోరు తెరిచి కనబడిన ప్రతివాళ్లను అడిగిన పని దొరకక, యింట్లో సామాను అమ్మి జాపిన అమ్ముడు పోక, డబ్బులేక, తిండిలేక, పిల్లల ఆక్రందనాలకు ఏమిచేయాలో తెలియక, దిక్కుతోచక గోపాల్ భార్య శారద అలమటించి విలపిస్తున్న సమయంలో ఆ కుటుంబపు హితైషి ఒక సలహా యిస్తాడు—శారదను పునర్వివాహం చేసుకోమని! దానికి తగ్గట్టుగానే విజయ్‌బాబు లోగడ శారదపై తనకు గల ప్రేమను వుపుస్కరించుకుని తనను వివాహం చేసుకొమ్మని కోరతాడు.

పిల్లల దైన్యాన్ని చూడలేని శారద అన పోయు స్థితిలో విజయబాబును పునర్వివాహం చేసుకొనటానికి అంగీకరిస్తుంది. వివాహంజరిగి పోతుంది.

అయితే పోడ ప్రమాదంలో చిక్కుకొన్న గోపాల్ చనిపోలేదు. మతిరెడిన స్థితిలో బతికి బయట పడతాడు. చాలా సంవత్సరాలు గడిచి పోతాయి. చిన్నప్పుడు తాను పాడిన పాటను పిల్ల పరుచుకుంటే గత జీవిత స్మృతి వచ్చి గోపాలు పరిగెత్తుకొస్తాడు. అన్నీ తెలుసుకొని నిర్ఘాంతపోతాడు. పిల్లలు తనవి గుర్తుపట్టరు.

కొన్ని సంఘటనల అనంతరం గత్యంతరం లేక పిల్లవాడిలాగా ఉన్న యీ వ్యక్తి తమ తండ్రి అని తల్లిద్వారా పిల్లలు తెలుసుకుంటారు. అప్పటికే గోపాల్‌ను గుర్తుపట్టిన విజయ్‌బాబు అతడిని హత్య చేయటానికి సిద్ధపడుతాడు. పిల్లలు వచ్చి అడుకొని తమ తండ్రిని రక్షించుకొంటారు. విజయ్‌బాబు చచ్చి పోతాడు. గోపాల్ కుటుంబం తిరిగి ఒక చోట చేరుతుంది.

ఇదీ సన్నివేశంగా తక్‌దీర్ కథ. ఇందులో ముఖ్య ముఖ్య పాత్రలు, పిల్లలున్ను భారతశ్రీ, పిల్లం శ్రీధరం కోసరమే అయినా రెండవ పెళ్ళి చేసుకోమ్మనా అన్నదే.

నిజానికి పెళ్ళాడుకోనిదీ, పెళ్ళాడకుండా వివహించేదీ "ఇట్ ఇజ్ ఎబౌట్ అదర్" అన్న పాట ఉన్నది. అట్టే స్టార్ ప్యాకేజ్ నటనం తక్కువగా ఉంది. గోపాల్ పాత్రలో భారత్ భూషణ్ చిత్రాన్ని నడిపించాడు.

రాజా పిక్చర్స్ ద్వారా యీ చిత్రాన్ని ఆంధ్రలో విడుదల చేయడం జరుగుతుంది.

—మాణ్యం.

దక్షిణాది హిందీ చిత్రాలకు ప్రత్యేక పంపిణీ సంస్థ

భారత దేశంలోని ప్రధాన నగరాలైన ఢిల్లీ, బొంబాయి, కలకత్తా, ముగ్గురునగరాలలో దక్షిణాదిన తయారయ్యే హిందీ చిత్రాలను విడుదల చేసేటందుకు—ఏకైక పంపిణీ సంస్థ (సింగిల్ కంజైన్)ను ఏర్పాటు చేసుకోవాని దక్షిణాది నుంచి హిందీ చిత్రాలు

'అందంకోసం పంజం'లో కాంచన.

చేస్తున్న దక్షిణాది నిర్మాతలు అను కుంటున్నారు.

ఈ మూడు నగరాలలోను దక్షిణాది హిందీ నిర్మాతల తమ సొంత పంపిణీ సంస్థలు ప్రారంభించాలను కుంటున్నారు. తమ హిందీ చిత్రాలకు ఉత్తరాదిన యేర్పడ్డ అనేక చిక్కుల దృష్ట్యా వీరు యీ నిర్ణయం తీసుకున్నారు. ఇట్లా నిర్ణయించు కున్న వారిలో శ్రీ సూతా, శ్రీ నాగిరెడ్డి, శ్రీ ఏ. వి. మెయ్యప్పన్, శ్రీ ఎల్. శ్రీనివాసన్, శ్రీ ఎ. ఫీమసింగ్, శ్రీ సి.ని. శ్రీధర్ మొదలైన వారున్నారు. వివరాలిచ్చా లూపాంద. తున్నాయి. అయితే యీ సంస్థ యొక్క పంపిణీ కేవలం హిందీ చిత్రాలకు మాత్రమే పరిమితమై వుంటుంది. దీని కార్యాలయాలు ఎస్. జి. యం. పారమౌంట్ లాంటి విదేశీ సంస్థల కార్యాలయాల మాదిరిలో నడుస్తాయి.

* *

గ్రీకుభాషలో సినిక్సిస్ రాసిన అద్భుతమైన ట్రాజిడి, "హోయిడిపస్‌దికింగ్" నాటకాన్ని గ్రీసు దేశంలోనే యిప్పుడు చిత్రంగా నిర్మిస్తున్నారు. ఆర్మేనియా సరి హద్దులలో యీ చిత్రం షూటింగు జరుగు తున్నది. ఇందులోని కథ జనాహ్లాదకు పరాకమైనది. నటిస్తున్న నటీనటులు హేమా హేమీలు, స్టిఫర్‌ప్లమ్మర్, రిచర్డ్‌జాన్సన్ ఆర్నాల్‌వెర్నా, లిర్లిపామర్‌లు నటిస్తున్నారు.

ముద్దు పాప

శ్రీరాజ ప్రొడక్షన్స్‌వారి "ముద్దుపాప" త్వరలోవిడుదలకాబోతున్నది. మానవుడు దేవుడిని పరిస్తాడనే ఈ సాంఘిక చిత్రంలో రంగారావు, పద్మిని, బాబి, సూర్యకళ, జేదిరాణి ముఖ్య పాత్రలలో నటిస్తారు. మాటలు, పాటలు: ఆరుద్ర, కూర్పు: శ్రీ హరిరావు, సంగీతం: టి. వి. రాజు, సాహిత్యం, దర్శకత్వం: టి. యస్. గోపాలకృష్ణ.

అకాల మరణం ఎందుకు? చిరకాలం జీవించండి!

మీరు బలహీనత, కీళ్లనొప్పులు, నరాలదౌర్బల్యం, రక్తహీనతతో బాధపడుతున్నారా? శరీర పాటవం పోగొట్టుకున్నారా? బరువు తగ్గిపోతున్నట్లు, అతి అలసట, హఠాత్తుగా అలసిపోయినట్లు, దించుకు పోయిన కళ్లు, ముడతలు పడ్డ ముఖం, పాలిపోయిన వర్ణంతో నగం చనిపోయినట్లు, నగం జీవించియున్నట్లు మీకు అనుపిస్తున్నదా? శీఘ్రంగా వయస్సు పైబడుతున్నదా? జుట్టు తెల్లబడుతున్నదా? మీరు అజీర్ణం మలబద్ధం, నిద్రలేమితో బాధపడుతూ యవ్వనపు చైతన్యం, చురుకు కోల్పోయి యుండవచ్చు.

అయితే జీవితంతో ఆటలాడి మీ ఆరోగ్యాన్ని ఉపేక్షచెయ్యకండి. "సుదీర్ఘ జీవితము యొక్క రహస్యము" అనే సవివరమైన ఉచితపుస్త కానికి వెంటనే వ్రాయండి. ఇది మీకు తెల్పుతుంది మీ ఆనారోగ్యాల నన్నిటిని వదిల్చి నిర్దుష్టమైన ఆరోగ్య జీవితాన్ని తిరిగి పొందటానికి, పూర్వీకులవలె నిండు జవసత్వాలను, చైతన్యాన్ని పొందేందుకు మీకు దారిచూపుతుంది. నేడే వ్రాయండి.

BARRYS RESEARCH LABORATORIES (P.M) Post Box No. 483. CALCUTTA-1

VOLTAS

ప్రకటన

మెసర్స్ శ్రీరామ కార్పొరేషన్,
ఏలూరు రోడ్, పోస్టు బాక్స్ నెం. 303,
విజయవాడ – 2.

Crystal

క్రిస్టల్ రూమ్ ఎయిర్ కండిషనర్స్
మరియు

Tushar

తుషార్ వాటర్ కూలర్స్‌ను
అమ్మి, సర్వీస్ నిదుపాయమును
కృష్ణ, గుంటూరు మరియు
పశ్చిమ గోదావరి జిల్లాలలో
మీకు ఇచ్చేందుకు ఇప్పుడు
ఏర్పాటు చేయబడినది.

వాల్టాస్ లిమిటెడ్

'నేటి భారతదేశము'
వ్యాస రచన పోటీ

మొదటి బహుమతి	రెండవ బహుమతి	మూడవ బహుమతి
రు 300	రు. 200	రు. 100
(సగము మొత్తము పుస్తక రూపములో)	(సగము మొత్తము పుస్తక రూపములో)	(సగము మొత్తము పుస్తక రూపములో)

మరియు ఒక్కొక్కటి రు25 వంతున 10కన్సోలేషన్ బహుమతులు

పాఠశాల విద్యార్థులందరూ పాల్గొనవచ్చును

మద్రాసులోని భారత, అంతర్జాతీయ పారిశ్రామిక, వాణిజ్య ప్రదర్శనలోని డైరెక్టరేట్ ఆఫ్ అడ్వర్టైజింగ్ అండ్ విజువల్ పబ్లిసిటీ వారి "నేటి భారత దేశము" శాల యందు వివరించినట్లు "నేటి భారత దేశము" అనే విషయంపై ఇంగ్లీషు లేక తమిళంలో సుమారు 500 పదములలో కూడిన వ్యాసము వ్రాయవలెను.

పోటీ ముగిసిన తేదీ 11. మార్చి 1968

వివరములకు భారత అంతర్జాతీయ ప్రదర్శనలో 'నేటి భారత దేశము' శాలకు దయచేసి విచారించండి. ఫోన్ : 66321

డైరెక్టరేట్ ఆఫ్ అడ్వర్టయిజింగ్
అండ్ విజువల్ పబ్లిసిటీ
(భారత ప్రభుత్వము)

davp-67/48

ఫార్గో

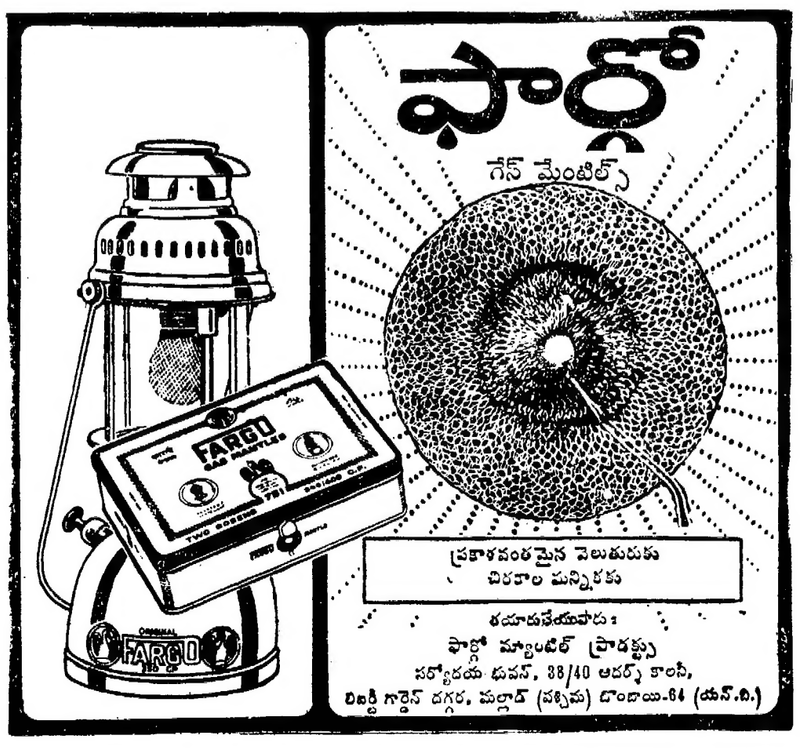

గేస్ మేంటిల్స్

ప్రకాశవంతమైన వెలుతురుకు
చిరకాల మన్నికకు

తయారుచేయువారు:
ఫార్గో మ్యాంటిల్ ప్రాడక్ట్సు
సర్వోదయ భవన్, 38/40 ఆదర్శ కాలనీ,
లిబర్టీ గార్డెన్ దగ్గర, మల్లాడ్ (వెస్టు) బొంబాయి-64 (యస్.బి.)

రాష్ట్రవ్యాపితగా బ్యాంకు ఉద్యోగుల నిరసన ప్రదర్శన

సామాజిక కంట్రోలు బిల్లుకు నిరసన

హైదరాబాదు, ఫిబ్రవరి 22 : బ్యాంకుల సామాజిక అదుపుబిల్లులోని కొన్ని సెక్షన్లను నిరసిస్తూ ఆంధ్రప్రదేశ్‌లో నిన్న వివిధచోట్ల బ్యాంకు ఉద్యోగులు ప్రదర్శనలు జరిపారు. ఆ బిల్లు బ్రేడ్‌యూనియన్ కార్యకలాపాలకు పరిమితం చేస్తున్నందున ఉద్యోగులు ప్రదర్శనలుచేశారు.

బ్యాంకు ఉద్యోగులు వివిధ జిల్లాలలో పూరేగింపులు, బహిరంగసభలు జరిపారు. బ్రేడు యూనియన్ ప్రాథమిక హక్కులపై ఆంక్షలు ఉపసంహరించాలని, బ్యాంకులను వెంటనే జాతీయం చేయాలని కోరారు.

హైదరాబాదులో జరిగిన ఒక బహిరంగ సభలో ఆంధ్రప్రదేశ్ బ్యాంకు ఉద్యోగుల సమాఖ్య అధ్యక్షుడు డాక్టర్ రాజబహదూర్ గౌడ్ మాట్లాడుతూ అఖిల భారత బ్యాంకు ఉద్యోగులసంఘం పిలుపుననుసరించి ఫిబ్రవరి 28 వ తేదీన రాష్ట్రమంతటా లాంఛనపు సమ్మె జరుగుతుందని ప్రకటించారు.

కాకినాడలో

కాకినాడ, ఫిబ్రవరి 22: బ్యాంకులపై సామాజిక అదుపు తీసికొనివచ్చే పేరుతో పార్లమెంటులో తీసుకురానున్న బ్యాంకింగ్ శాసనాల (సవరణ) బిల్లులోని కార్మిక వ్యతిరేక అంశాలు నిరసనగా, నిన్న సాయంకాలం ఇక్కడి బ్యాంకుల ఉద్యోగులందరూ నినాదాలు చేస్తూ పూరేగింపు ప్రదర్శన జరిపారు.

నినాదాలు వ్రాసిన అట్టలు ధరించి ఉద్యోగులు పూరేగింపు సాగించారు.

బిల్లులోని 36 ఎ, డిసెక్షన్ రద్దు చేయాలని వారు కోరారు.

ప్రయివేటు బ్యాంకులన్నిటినీ, అక్షణమే జాతీయం చెయాలని కూడా ప్రదర్శకులు కోరారు.

ఈ నెల 28 వ తేదీన లాంఛనప్రాయంగా సమ్మె జరుపుటకు కూడా నిర్ణయించబడింది.

గుడివాడలో

గుడివాడ, ఫిబ్రవరి 22: బ్యాంకుల సామాజిక అదుపు బిల్లులోని 36 వ క్లాజు ను నిరసిస్తూ నిన్న ఇక్కడ నాలు బ్యాంకులను చెందిన 100 మంది ఉద్యోగులు ప్రదర్శనలు జరిపారు. ఆ బిల్లులోని నిబంధన బ్యాంకు ఉద్యోగుల ప్రాథమిక హక్కులను హరించివేస్తుందని ఈ నిరసన తెల్పారు. రెండు బ్యాంకుల నుండి ప్రదర్శన జరిపారు. సాగిన బ్యాంకులన్నీ కూడా ఇదే విధంగా ప్రదర్శనలు జరిపాలని సంకల్పించారు. (స్వ. వి.)

రాజమండ్రి విద్యార్థుల ఆందోళన విరమణ

రాజమండ్రి, ఫిబ్రవరి 22 : హిందీ వ్యతిరేక ఆందోళనను పురస్కరించుకొని గత 50 రోజులనుగా తరగతులకు గైర్ హాజరైన స్థానిక కళాశాలలు, ఉన్నత పాఠశాలల విద్యార్థులు నిన్న తిరిగి తరగతులకు హాజరయ్యారు.

విద్యార్థులు నిన్న సమ్మె కొనసాగింపుపై వోటింగ్ తీసుకున్నారు. అందులో నాలుగింట మూడువంతులు మంది ఆందోళన విరమణకు సుముఖంగా వోటు వేసినట్లు తెలుస్తున్నది.

అమలాపురం, ఫిబ్రవరి 22: హిందీ వ్యతిరేక ఆందోళన అనంతరం ఇక్కడ పాఠశాలలు తిరిగి తెరిచారు. ఉన్నతపాఠశాల విద్యార్థులు యథా విధిగా తరగతులకు హాజరవుతున్నారు. స్థానిక కె. ఐ. ఆర్. కళాశాల విద్యార్థులు 19 వ తేదీనుంచి తరగతులకు హాజరవుతున్నారు. (స్వ.వి.)

లెవీధాన్యం ఇవ్వని రైతులపై చర్య

ఆకివీడు, ఫిబ్రవరి 20 : భీమవరం అసిస్టెంటు గ్రెయిన్ పర్చేజింగ్ ఆఫీసర్ శ్రీ అడ్డాల మాధవరావు, జి. పి. ఎ. శ్రీ పి. వెంకటేశ్వరరావు, సివిల్ సప్లై సిబ్బంది కలసి భీమవరం తాలూకాలోని గరగపర్రు, కోలమూరు, పిరవారం, తోలేరు, భీమవరం మొదలగు గ్రామాలలోని ఇరువది ధాన్యం గాదెలను సీలువేశారు.

సుమారు 2 వేల ధాన్యం బస్తాలు రిక్విజిషన్ చేశారు. లెవీ ఇచ్చి, ప్రభుత్వమునకు తెలియపర్చకుండా అధిక నిల్వ చేసిన రైతుల వద్ద నుండి ధాన్యంస్వాధీనపర్చుకొనుచున్నారు.

ఈ తాలూకాలో "లెవీ" ధాన్యం సేకరణ చురుకుగా సాగుచున్నది. ప్రభుత్వ ఉత్తర్వులను వ్యతిరేకించి "లెవీ" ధాన్యంఇవ్వని ఆరు గురురైతులపై కేసుపెట్టి భీమవరం కోర్టుకు దాఖలు చేశారు. ఈ విషయాన్ని మా విలేఖరికి స్థానిక సివిల్ సప్లై ఆఫీసర్ శ్రీ పి. ఇశ్రాయేలు రాజు తెలియ జేసిరి.

రాష్ట్రంలో ఇంజనీర్ల వైద్యుల తొలగింపు

మండలిలో ప్రభుత్వంపై వి. పి. రాఘవాచారి విమర్శ

హైదరాబాద్, ఫిబ్రవరి : 21— ఇంజనీర్లు, వైద్యులు సహా అనేక వేలమంది యువతీ యువకులను పనులనుంచి తొలగించి రాష్ట్రప్రభుత్వం పోయినేడాది లోటుపూడ్చుకున్నదని 68—69 వార్షిక బడ్జెట్‌పై చర్చను మండలిలో ప్రారంభిస్తూ గతరాత్రి శ్రీ వి. పి. రాఘవాచారి ప్రభుత్వాన్ని ఆరోపించారు.

ఆయన ప్రభుత్వం జారీచేస్తున్న ఋణాలకుగాను ఏటారాబడి పెరుగుతూనేవున్నదని అన్నారు. 67—68 లో యీ ఋణ సేకరణ 593—91 కోట్లు అయితే 68—69లో యిది 600.44 కానున్నది.

కేంద్రానికి రాష్ట్రం యివ్వవలసిన ఋణాల మొత్తం 489 కోట్ల రూపాయలు. పోతే ప్రభుత్వం ప్రజాసంస్థలకు యిచ్చిన ఋణాలను వసూలు చేయలేకపోతున్నది. 200 కోట్లదాకా వసూలు చేయవలసివున్నది. దీనికి కారణం అధికారంలో వున్నవారికి ఋణాలందుకున్నవారికి గల సంబంధబాంధవ్యమే.

ఆయన ప్రస్తావించిన అనేక యితర అంశాలలో ఫిబ్రవరి 1 వ తేదీన ప్రభుత్వోద్యోగులకు జీతాలు నిలుపుదల వున్నది. ఇది రాష్ట్ర శ్రేయస్సు దృష్ట్యా చేసిన పనికాదు చట్టవిరుద్ధమైన పనికూడా అని ఆయన అన్నారు. ఈ సమస్యను ప్రధాన కార్యదర్శికి వదిలివేయకుండా, ముఖ్యమంత్రి తీసుకొని వుండవలసింది." అధ్యాపకుల జీతాల విషయంలో కొఠారీసంఘం సిఫార్సులను తొందరగా అమలుచేయాలని ఆయన కోరారు. ఈ సమయంలోనే ఆయన విద్యామంత్రి నిర్లక్ష్యం మూలంగానే రాష్ట్రంలో అన్ని సంస్థలలోను స్థాయి పడిపోతున్నదని నిశితంగా విమర్శించారు.

ముఖ్యమంత్రి ఈ విషయాన్ని గట్టిగా పరిశీలించి అవసరమైతే శ్రీ రాఘవులును అ పదవినుంచి తొలగించవలసినదిగా అన్నారు. తెలంగాణాలోని మిగులనిధులను పోగుపరుచుకు పుల్లించాలని ఆయన అన్నారు.

ఆకాశవాణిలో తెలుగు కార్యక్రమాలకు చెల్లాయించిన సమయాన్ని 210 నిమిషాలనుంచి 125 నిమిషాలకు తగ్గించివేయబడ్డంయలకు ఆయన నిదారించారు. అధ్యక్షస్థానంలోవున్న డిప్యూటిచైర్‌మన్ లనందం "యీ తగ్గించబడిన సమయాన్ని వేరేకార్యక్రమంతో భర్తీ చేస్తున్నారా? అని అడిగారు. లేదని ప్రతిపక్ష సభ్యుడు సమాధానం చెప్పారు.

విద్యార్థులలో శాంతిని నెలకొల్పేందుకు ముఖ్యమంత్రి చేపట్టాలని ఆయన అన్నారు.

కేంద్రం రాష్ట్రంలో పరిశ్రమలు స్థాపనపై అనుసరిస్తున్న విధానాన్ని శ్రీ ఆప్పికట్ల జోసఫ్ (కాంగ్రెసు) విమర్శించారు.

"మెరీన్ యింజనీరింగ్ టెక్నాలజీ"నిపెంపొందించివుంటే యెంతోమంది యింజనీర్లు యివాళ నిరాధారులై పోయివుండేవారు కాదు అని శ్రీ ఎస్. సోమయాజులు (ఇండి) అన్నారు. అంతేకాదు కేంద్రం రాష్ట్రంలో పెట్టిన పరిశ్రమలలో ఏ కీలకస్థానంలోను ఆంధ్రులు లేకపోవడాన్ని ఆయన ఎత్తిచూపారు.

విశాఖపట్నంలో డాల్ఫిన్ హౌస్ ప్రాంతంలో నైజాం నవాబుకు ఒక టూరిస్టు హోటలు కట్టేటందుకు జాగా మంజూరు చేయాలన్న నిర్ణయాన్ని మార్చుకోమని, అట్టి జాగాను ఒక ప్రయివేటు వ్యక్తికి మంజూరు చేయరాదని ఆ ప్రాంతం నౌకాదళానికి అతి కీలకమైనది కనుక యిట్టి హోటలునుంచి ఎవరికైనా మొత్తం ప్రాంతం వివరాలను తెలుసుకోడానికి స్పెక్యులర్ ఒక్కదానితో అవకాశం వుంటుంది అని శ్రీ సోమయాజులు వివరించారు.

కాంగ్రెసుకు చెందిన శ్రీ సిహెచ్. నాగభూషణం మద్యనిషేధాన్ని ఎత్తివేయాలని కోరారు. రాయిదుర్గానికి మంచినీటి సౌకర్యం కల్పించాలని ఆయన కోరారు.

—:o:—

27 లక్షల నిరుద్యోగులు

1967 జూన్ చివరకు దేశంలో పరిస్థితి

న్యూఢిల్లీ, ఫిబ్రవరి 21:— దేశంలోని ఉద్యోగ సాధన కేంద్రాలలో 1967 జూన్ ఆఖరుకు పేర్కు రిజిస్టరు చేయించుకున్న వారి సంఖ్య 27 లక్షల 15 వేలుగా ఉంది. వారిలో 110 వేల మందికి పైగా పట్టభద్రులు. వారిలో పోస్టు గ్రాడ్యుయేట్ ఇంజనీరింగ్ 4911, మెడిసిన్ 572, ఇతరులు 104866 మంది ఉన్నారు.

మిగిలిన వారిలో మెట్రిక్యులేటు 6,81,005, హయ్యర్ సెకండరీ, ఇంటర్ విద్యార్హతలు కలవారు 2,11,294 మంది ఉన్నారు.

ఏజెంట్లు కావలెను

క్రింది జిల్లాలలో ఆంధ్రపత్రిక దినపత్రిక, సచిత్ర వారపత్రిక మరియు భారతులను వారి స్వంత బాధ్యతపై క్రయించుటకు న్యూస్ వెండర్స్ కావలెను.

ప్రాంతం		జిల్లా
జలెండు పోలవరం	—	తూర్పు గోదావరి
ఆల్లవరం	—	"
కామవరపుకోట	—	పశ్చిమ గోదావరి
కొప్పాక	—	"

మేనేజర్ ఆంధ్రపత్రిక

కృతజ్ఞతాభివందనాలు

ఫిబ్రవరి 17 వతేదీ విజయవాడకనకదుర్గా గార్డెన్స్‌లో చిరంజీవి ఉప్పలపాటి ప్రసాదరావు సౌభాగ్యవతి సుశీలాదేవి [వాణి] కి జరిగిన వివాహ మహోత్సవమునకు విచ్చేసిన పెద్దలకు, బంధు మిత్రులకు అందరికీ ఇదే మా కృతజ్ఞతాభివందనములు.

ఇట్లు

పోలవరపు రామచంద్రరావు & పోతుమర్తి కృష్ణమూర్తి

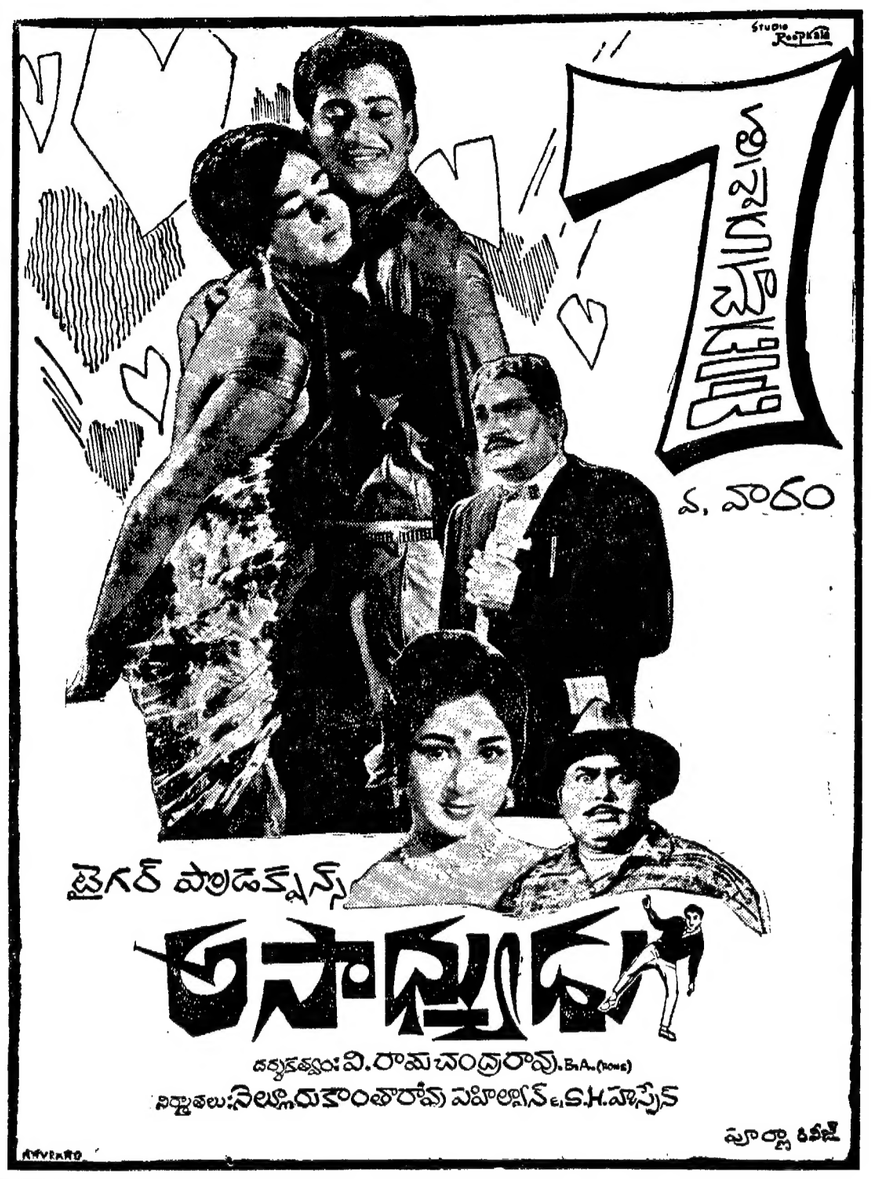

మద్రాసు జంతు ప్రదర్శన శాల

(నెహ్రూ స్టేడియం వెనుక)

అనేక భయంకరమైన

అడవి మృగాలను చూచేందుకు

మీరు కుటుంబముతో ఈ రోజే విజయంచేయండి.

వేళలు :— ఉ. 8—30 నుండి సా. 5—30 గంటల వరకు

ముఖ్యగమనిక : ఉ. 9 నుండి 11 గం. వరకు జంతువులు ఆహారం భుజించువేళ

శ్రీ ఎమ్. సి. మాణిక్యం చెట్టియార్,

కొలుదారు, జంతు ప్రదర్శనశాల.

రేపే విడుదల!

100% వినోదభరిత చిత్రం....

మ్యాట్నీనో ప్రారంభం!

ఈదిగువ కేంద్రాలలో చూడండి!

విజయవాడ-ఈశ్వరమహాల్లో	
హైదరాబాద్-అప్సర	సికిందరాబాద్-అలంకార్
తెనాలి-గెయిటీ	గుంటూరు-వెంకటేశ్వర
భీమవరం-మారుతీ	కాకినాడ-విజయ్
రాజమండ్రి-శ్యామల	గుడివాడ-గౌరీశంకర్
కడప-రౌనక్	కర్నూలు-సాయిబాబా
విజయనగరం-న్యూపూర్ణా	విశాఖపట్నం-వాణీమహల్

నెల్లూరు-శ్రీరాం (పయిక్ కండిషన్స్)

యస్. యస్. పాండక్షన్స్

ఆకాశవాణి

శనివారం, ఫిబ్రవరి 24

హైదరాబాద్—ఎ

405.4 మీ

ఉ. 6.30 వందేమాతరం 6.45 భక్తి రంజని 7.15 శ్రీ వేంకటేశ్వర సుప్రభాతం 7.35 వాద్య సంగీతం 7.45 సూక్తిముక్తావళి.

మ. 12.00 ప్రాథమికోపాధ్యాయులకు 12.30 కార్మికుల కార్యక్రమం 1.00 పి. సావిత్రిదేవి: గాత్రం 1.40 చిత్రసీమ 2.30 బాలానందం.

సా. 5.55 స్థానిక ప్రకటనలు 6.05 ప్రాంతీయ వార్తలు 6.30 వ్యవసాయిక విషయాలు 7.15 నేటి కథ 7.30 చిత్రసీమ 7.45 నాటిక 8.20 వాద్య సంగీతం 8.30 చిత్రసీమ 9.30 అఖిల భారత సంగీత కార్యక్రమం 11.00 జన గణ మన.

హైదరాబాద్—బి

283 మీ

మ. 2.00 చిత్రపట్ సే 2.20 కన్నడ కార్యక్రమం 2.20 సంగీత కార్యక్రమం

సా. 8.00 ఎస్. ఎ. మూడ్‌కర్ : ఖయాల్ 8.30 పాశ్చాత్య సంగీతం 9.00 ఘజల్, గీత్ 10.00 జన గణ మన.

విజయవాడ

357.1 మీ

ఉ. 6.00 వందేమాతరం 6.10 శ్రీ వేంకటేశ్వర సుప్రభాతం 6.45 సూక్తిముక్తావళి 6.50 బజారు సరుకు 7.15 సంగీత శిక్షణ 7.30 పాలపిట్ట.

మ. 12.00 ప్రాథమికోపాధ్యాయులకు 2.30 కార్మికుల కార్యక్రమం 1.00 వాద్య బృందము

సా. 5.55 స్థానిక ప్రకటనలు 6.05 ప్రాంతీయ వార్తలు 6.15 సంప్రదాయ సంగీతం 6.30 ఎ. వి. సుబ్బారావు: పదములు 7.15 సంభాషణలు 7.45 తబలాలు 8.00 కవితా 8.40 లలిత సంగీతం 9.30 అఖిలభారత సంగీత కార్యక్రమం 11.05 జన గణ మన.

మద్రాసు—ఎ

416.7 మీ

ఉ. 6.00 వందేమాతరం 6.45 సంగీత మృతం 7.30 స్తోత్రం 8.00 పదమంజరి యుగళం 9.00 పి. ఎ. శ్రీదేవి 9.15 స్తోత్రం 10.15 వాద్య సంగీతం 11.30 సుధాలహరి

మ. 11.30 ప్రాథమికోపాధ్యాయులకు 12.00 స్తోత్రం 12.30 నెయ్యి 1.00 సినిమా పాటలు 1.30 వాద్యగోష్ఠి 1.45 చిత్రగానం
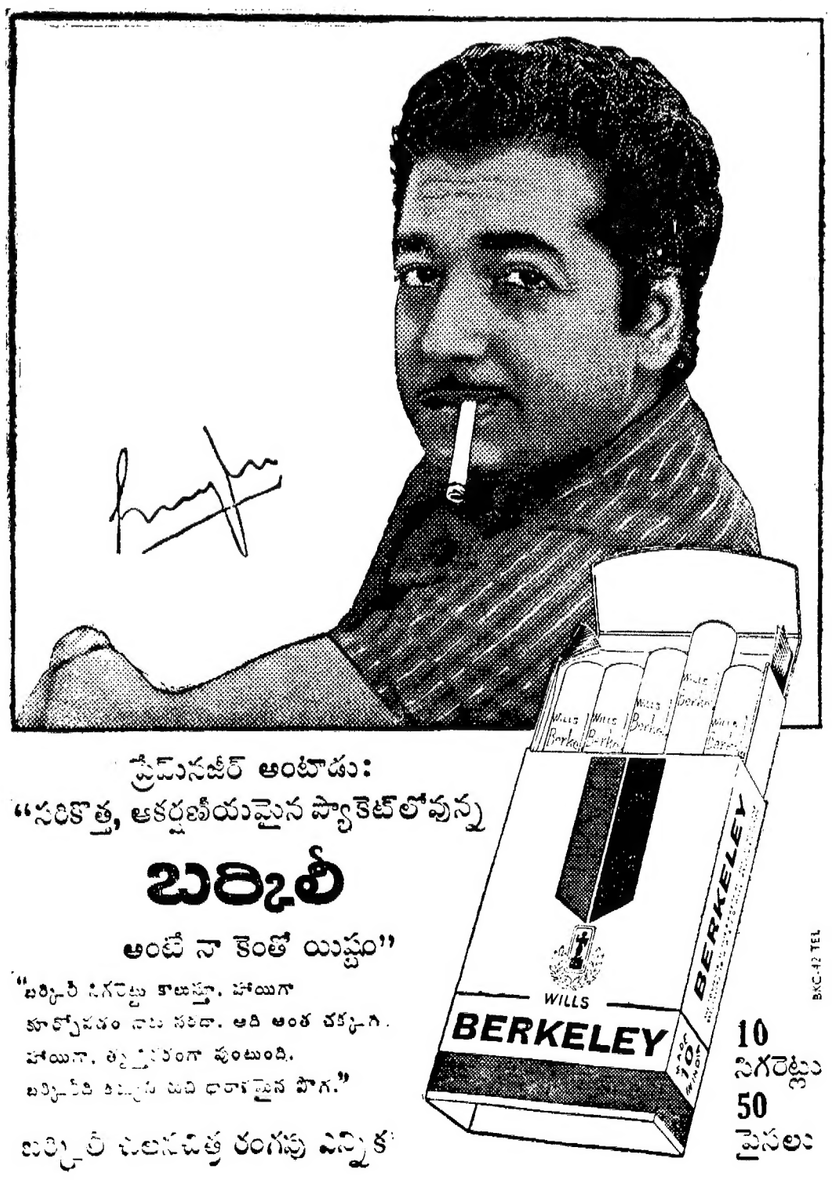
సా. 5.30 కథలు 6.00 నేటి వార్త 6.30 వాద్య సంగీతం 6.45 చిత్రగానం 8.00 నాటకమ్ 9.30 అఖిలభారత సంగీత కార్యక్రమం 11.00 జనగణమన.